

China: Rasgos de la evolución económica

Daniel Heymann

POBLACIÓN

Población

Miles de personas

Fuente: Angus Maddison

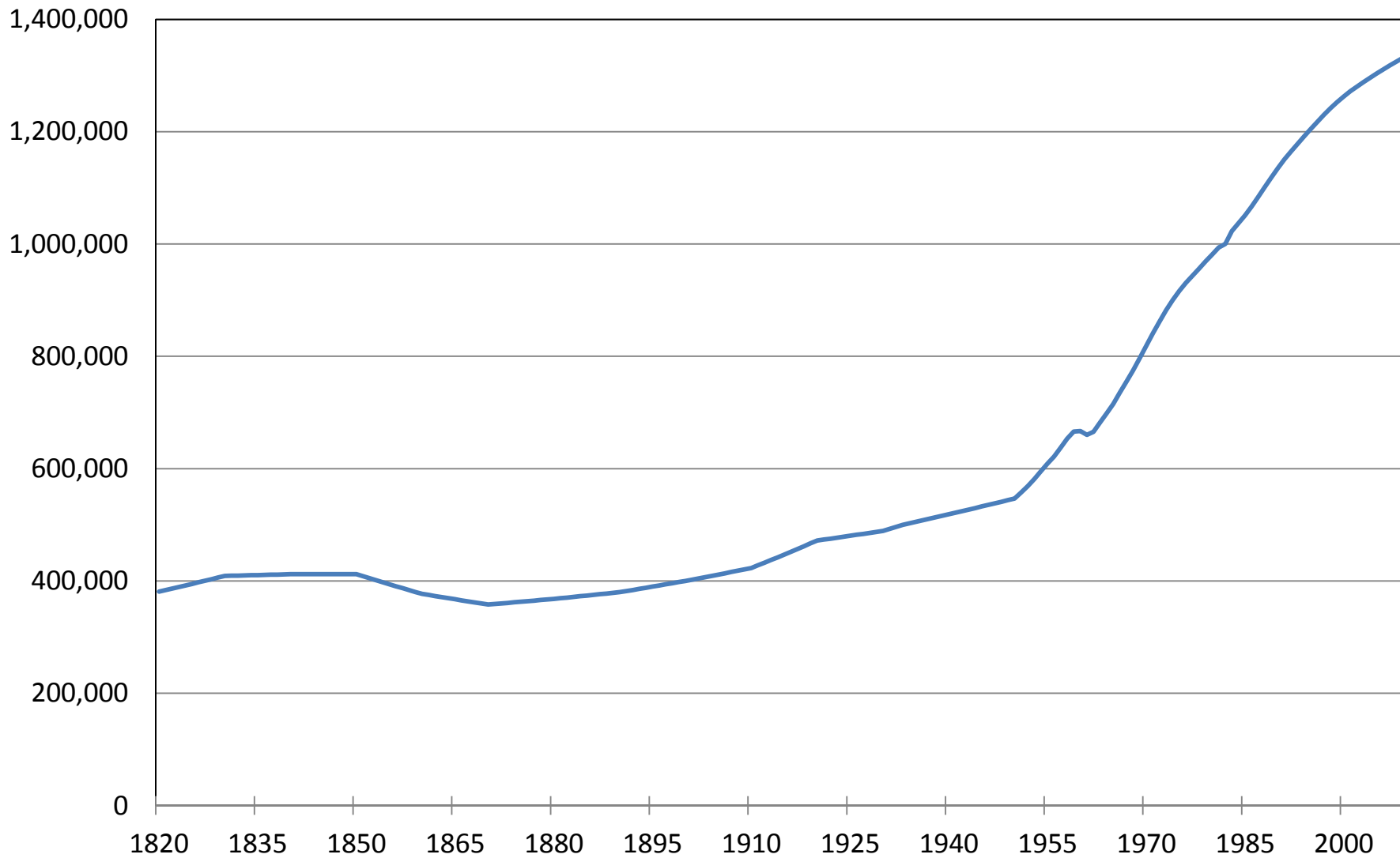

Tasa de Crecimiento de la Población (1950 – 2008)

Fuente: Angus Maddison

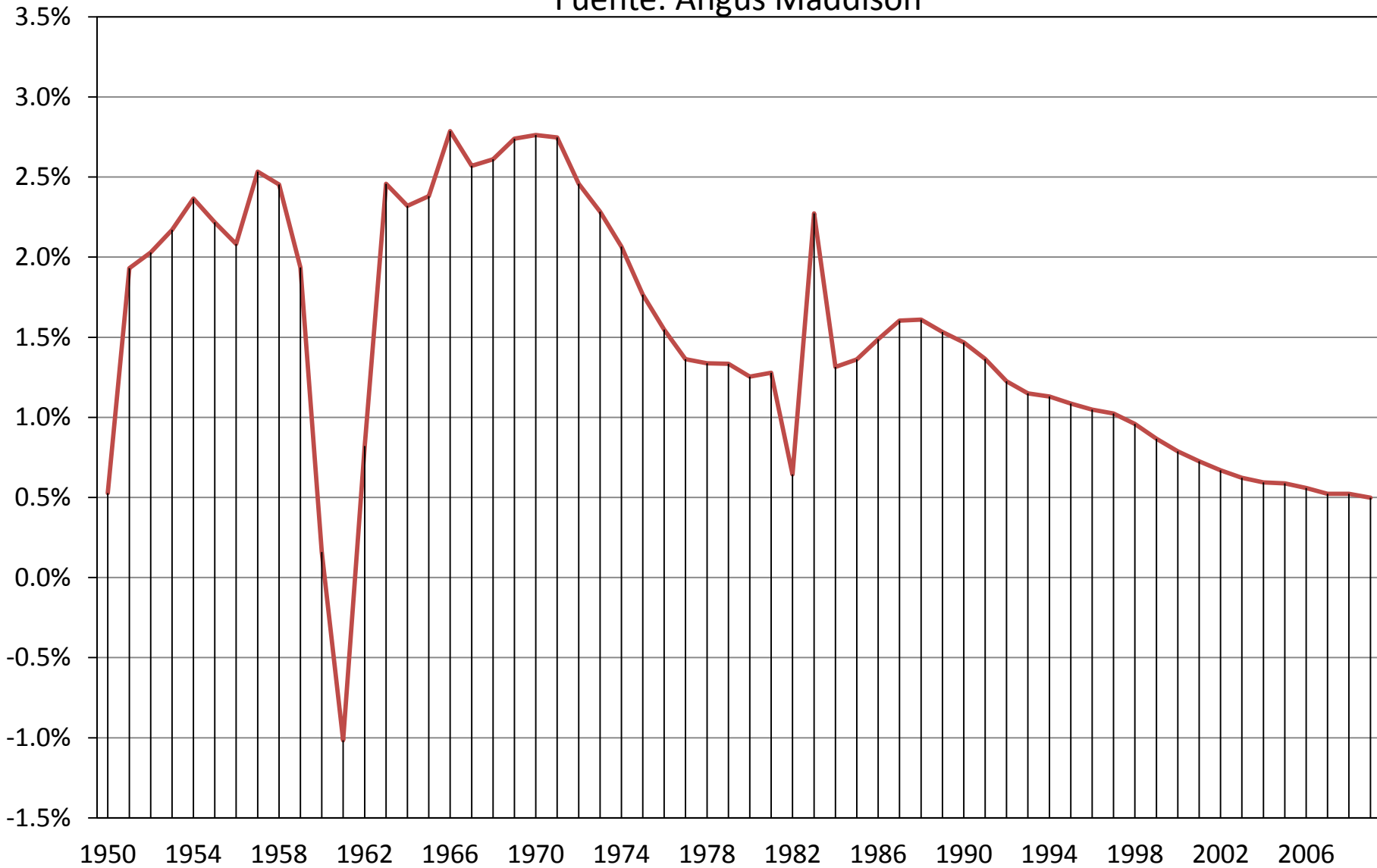

EVOLUCIÓN DEL PRODUCTO

Producto China histórico (1850 – 2011)

Escala logarítmica. Millones de dólares constantes 1990 PPP
Fuente: Angus Maddison

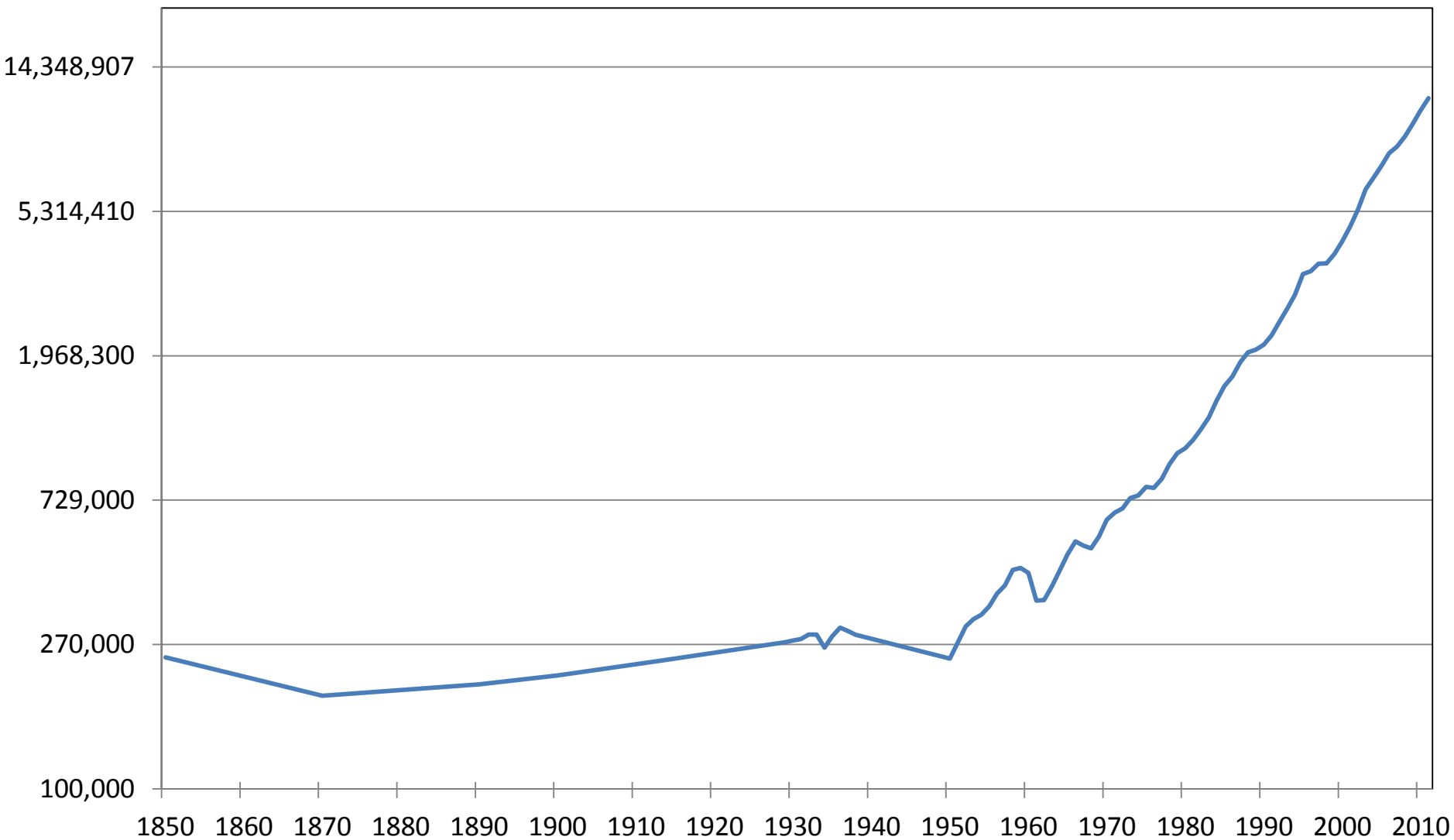

Tasas de Crecimiento del Producto

Dólares Constantes 2000

Fuente: Banco Mundial

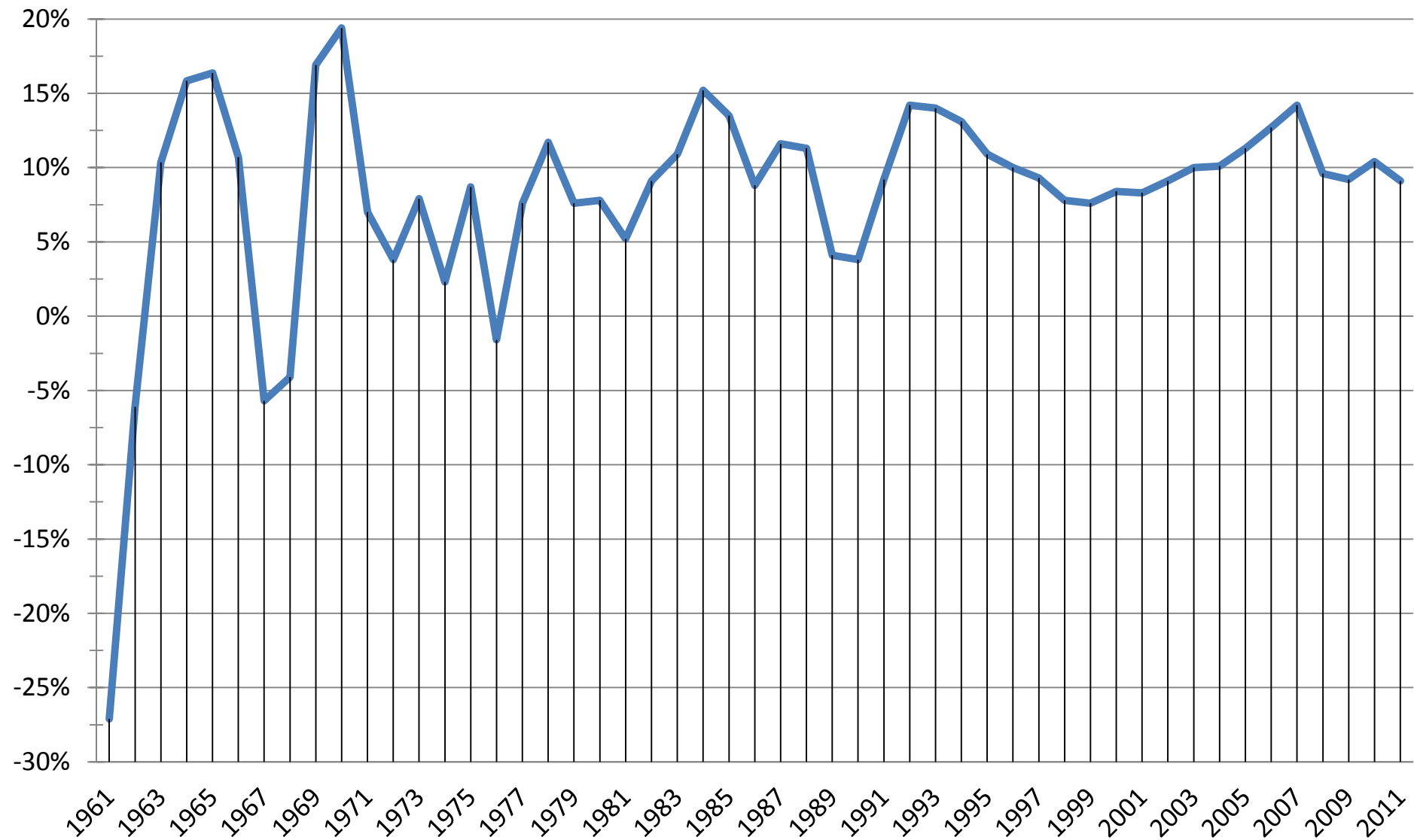

Tasas de Crecimiento histórico del Producto de China (1870 – 2011)

Fuente: Angus Maddison y Banco Mundial

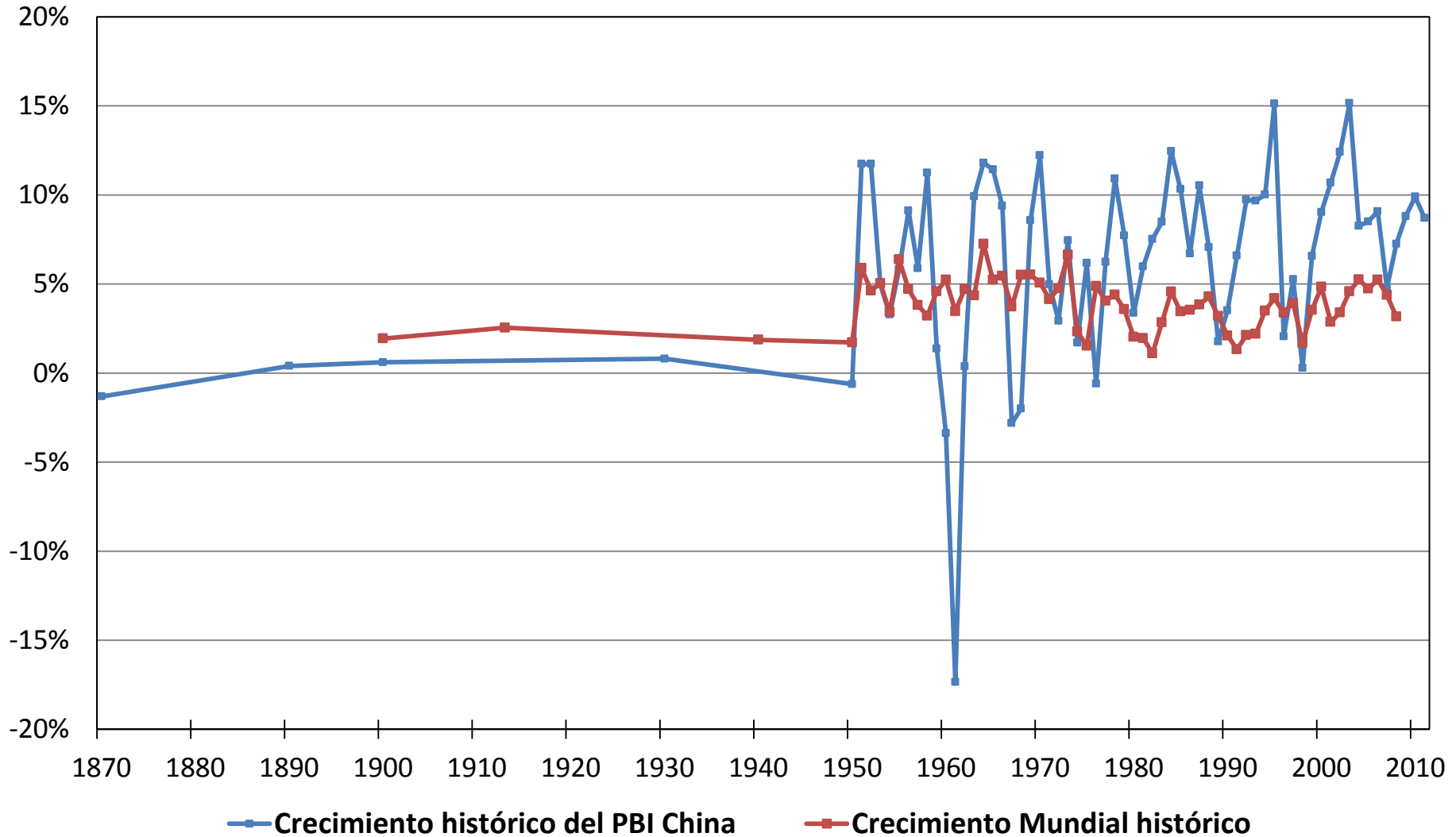

Tasas de Crecimiento del Producto (1980 – 2011)

Fuente: Banco Mundial

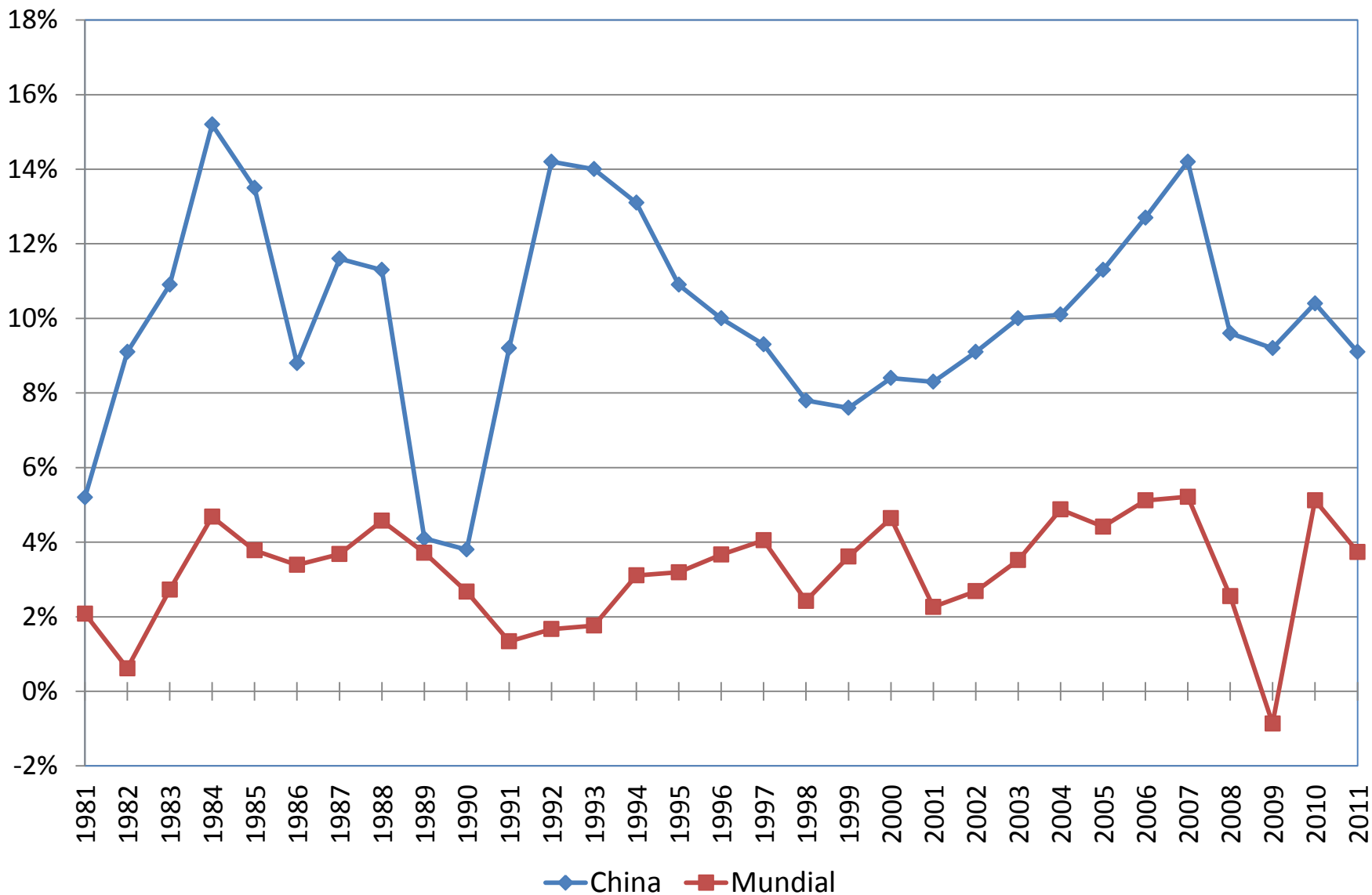

Participación de China en el Producto Mundial (PPP de 1990)

Fuente: Angus Maddison

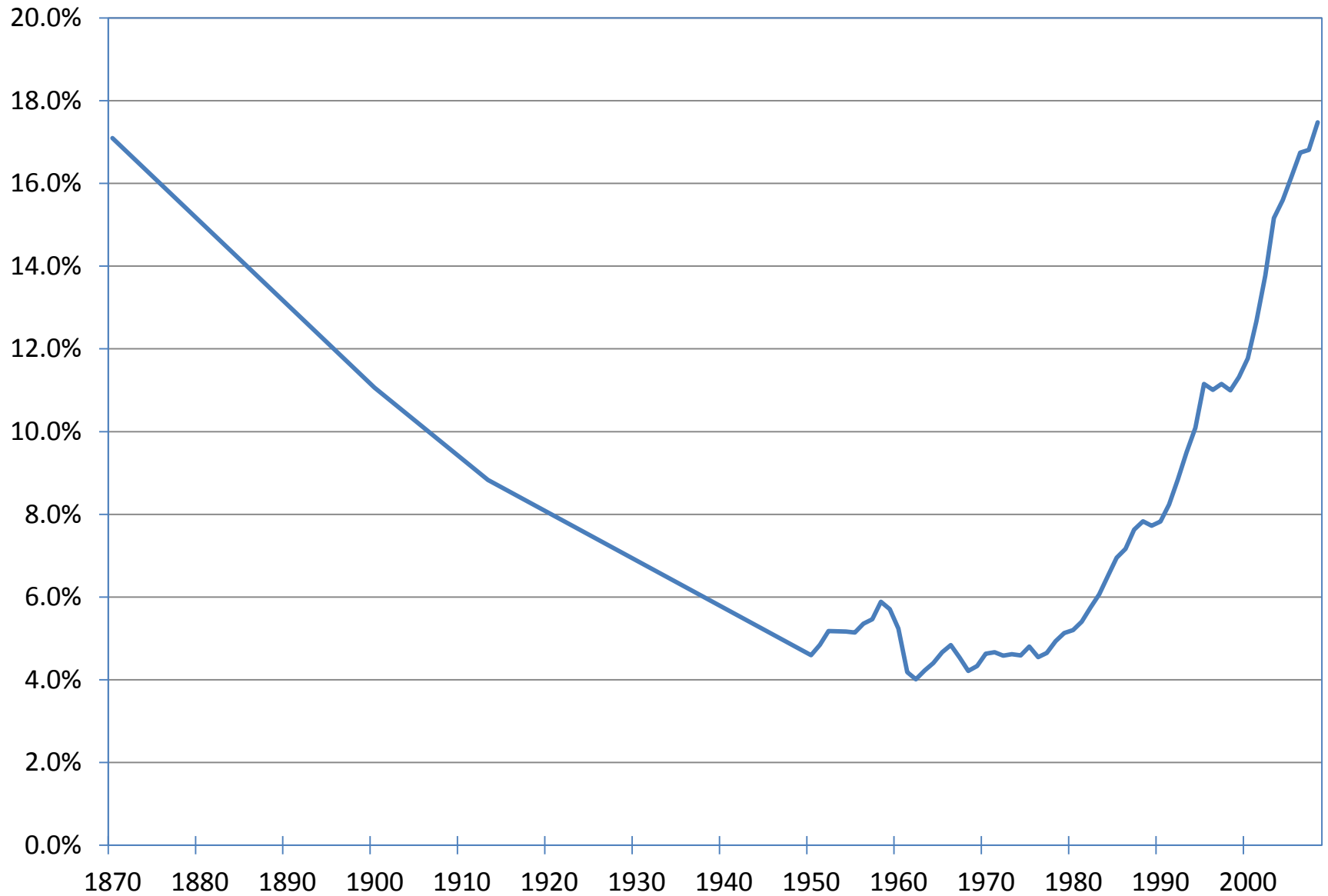

Participación de China en el Producto Mundial

Fuente: Angus Maddison y Banco Mundial

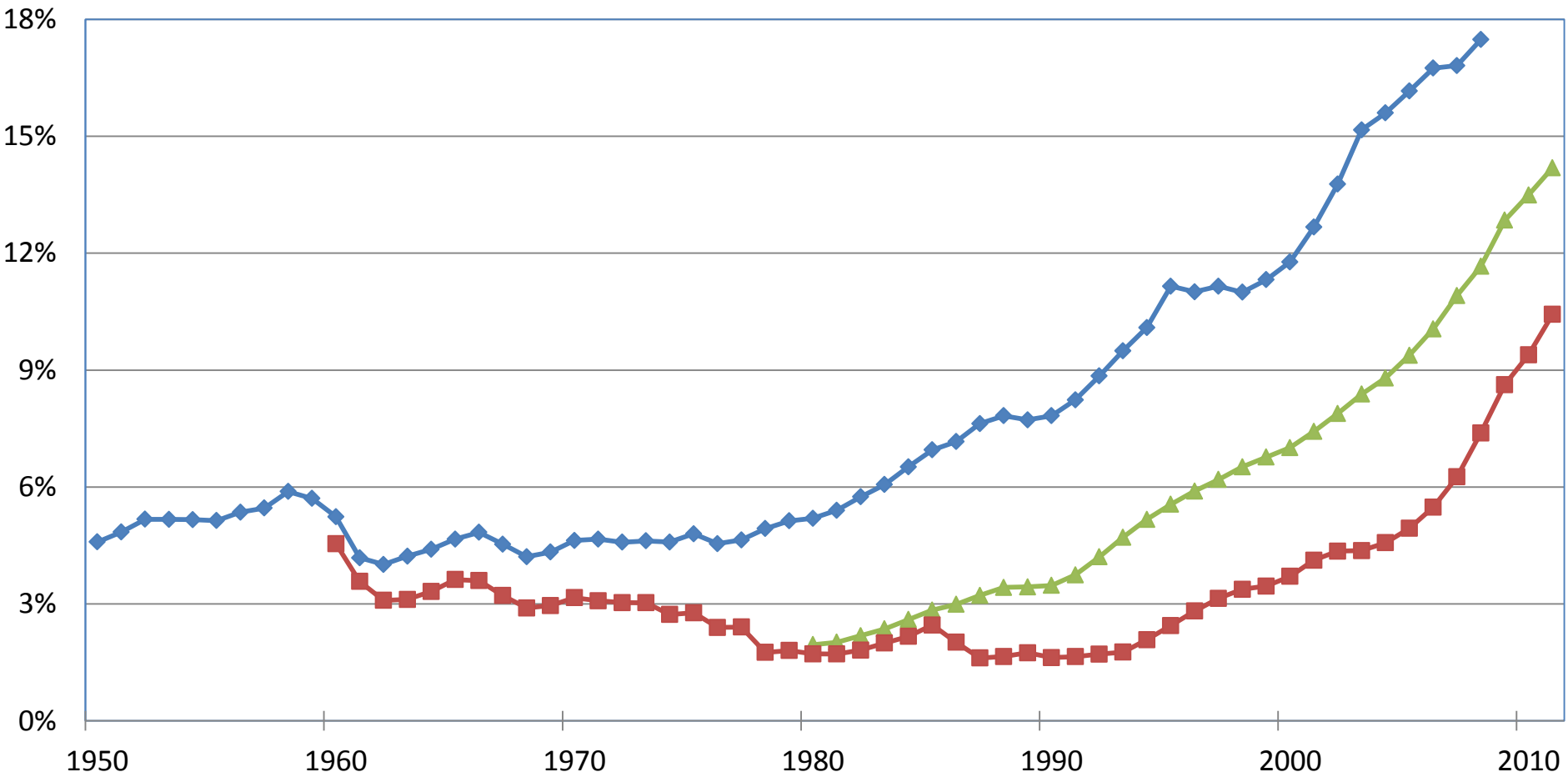

◆ Dólares PPP 1990 (Maddison)

▲ Dólares Internacionales PPP 2005 Banco Mundial

■ Dólares Corrientes

Participación en el Producto Mundial

Dólares Constantes 1990 PPP

Fuente: Angus Maddison

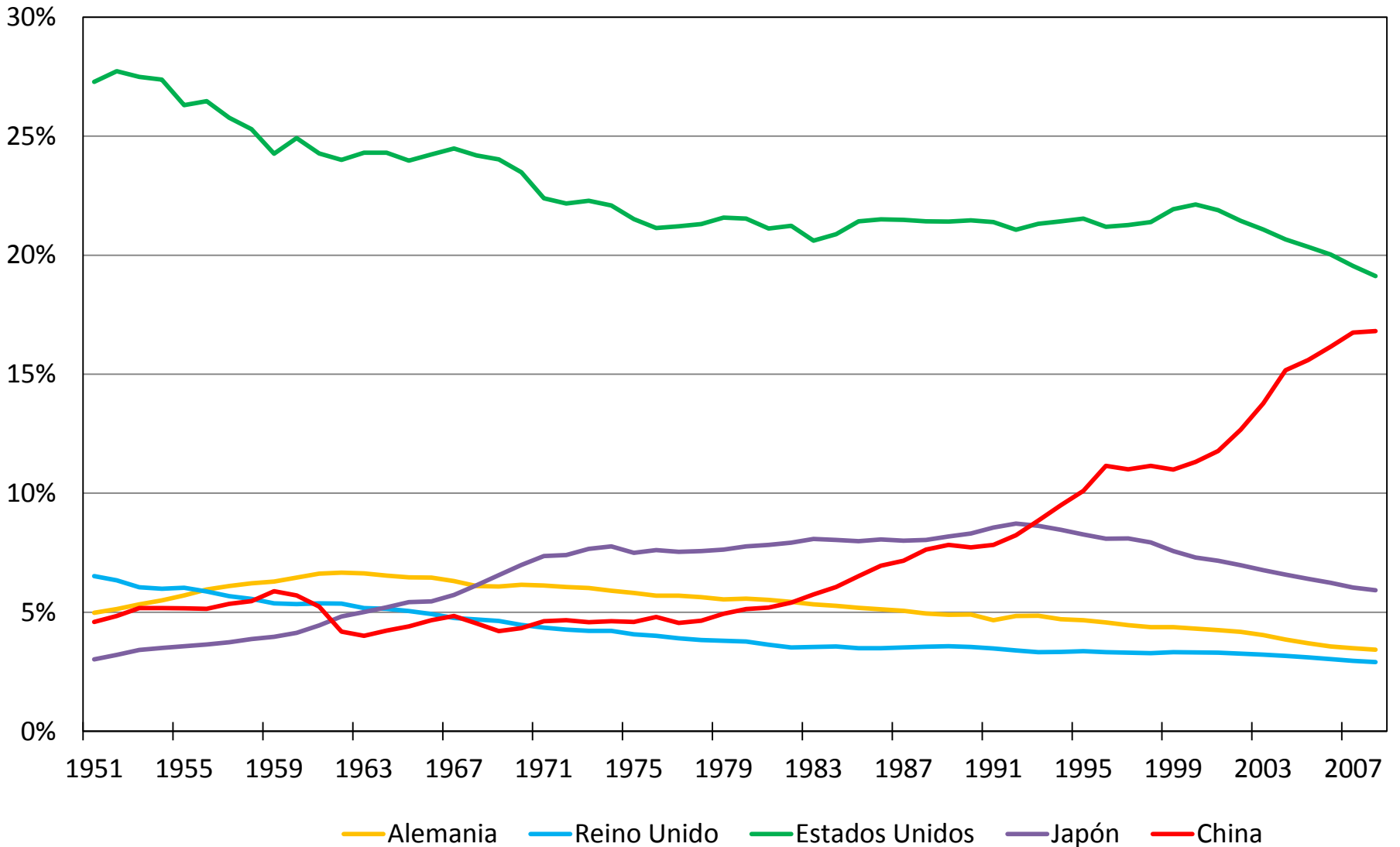

Tasas de Crecimiento Producto per cápita

Dólares internacionales PPP 1990

Fuente: Angus Maddison

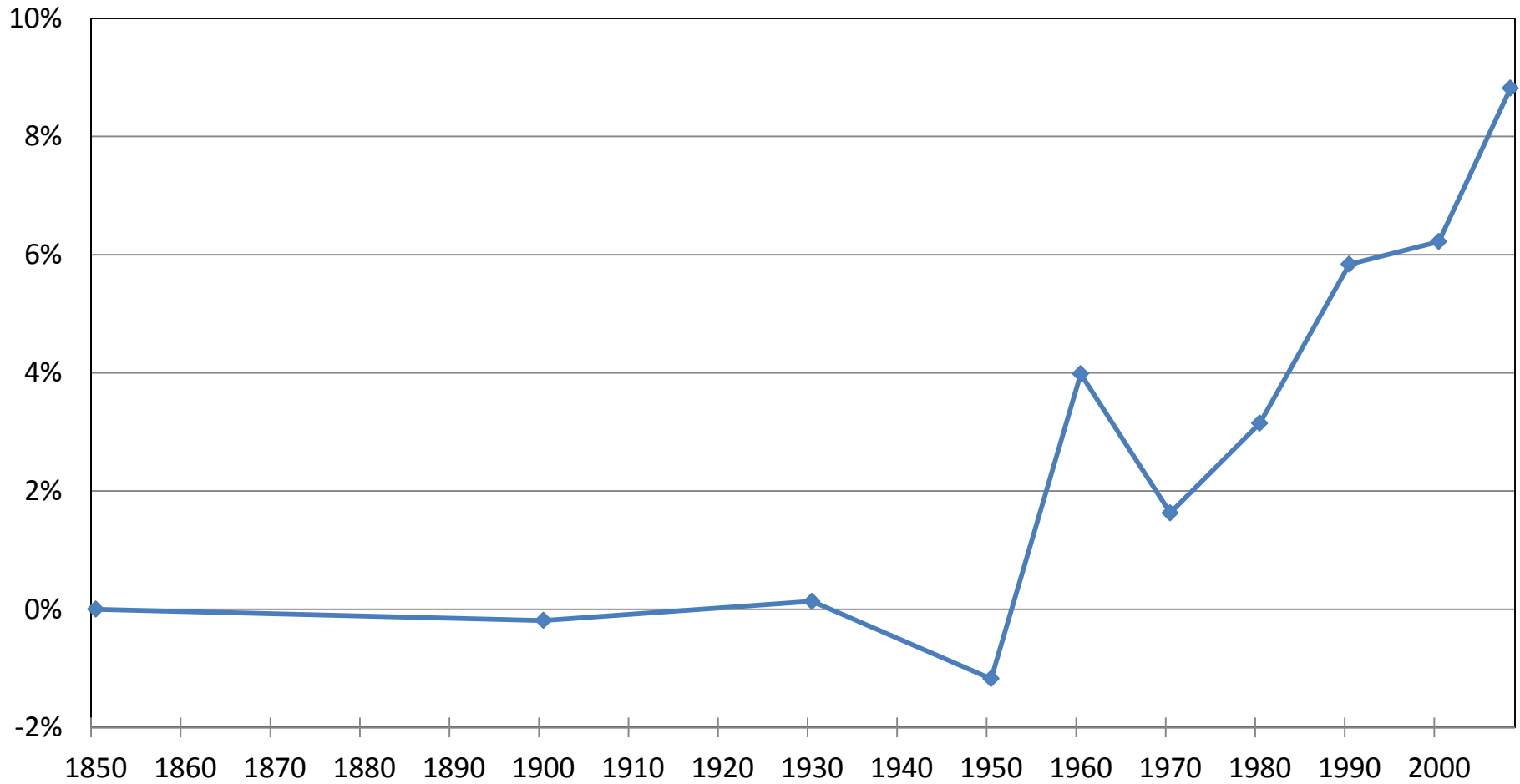

Producto per cápita China y Mundial (1950 - 2008)

Dólares Internacionales 1990 PPP

Fuente: Angus Maddison

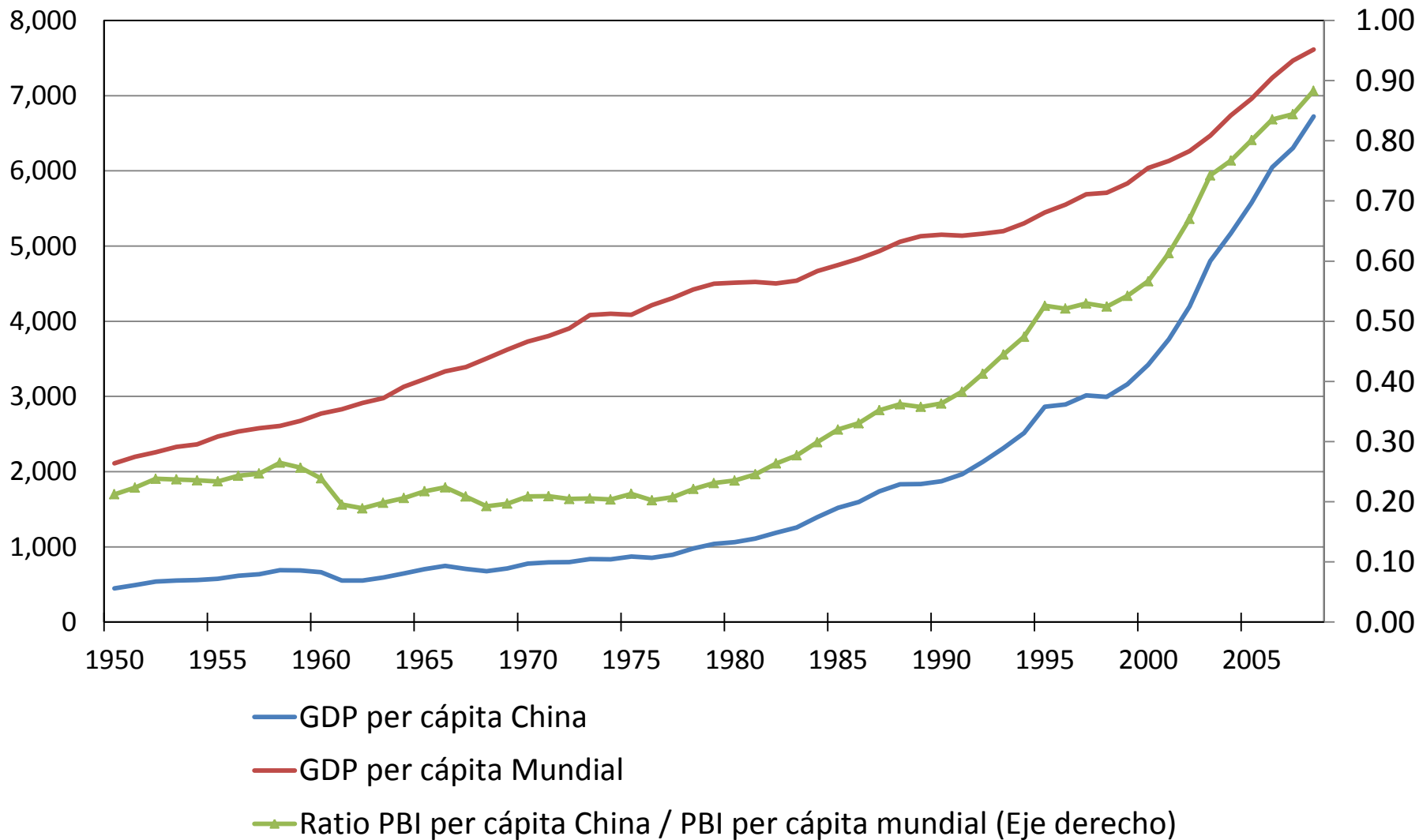

Producto per cápita China y Mundial (1980 - 2011)

Dólares internacionales PPP 2005

Fuente: Banco Mundial

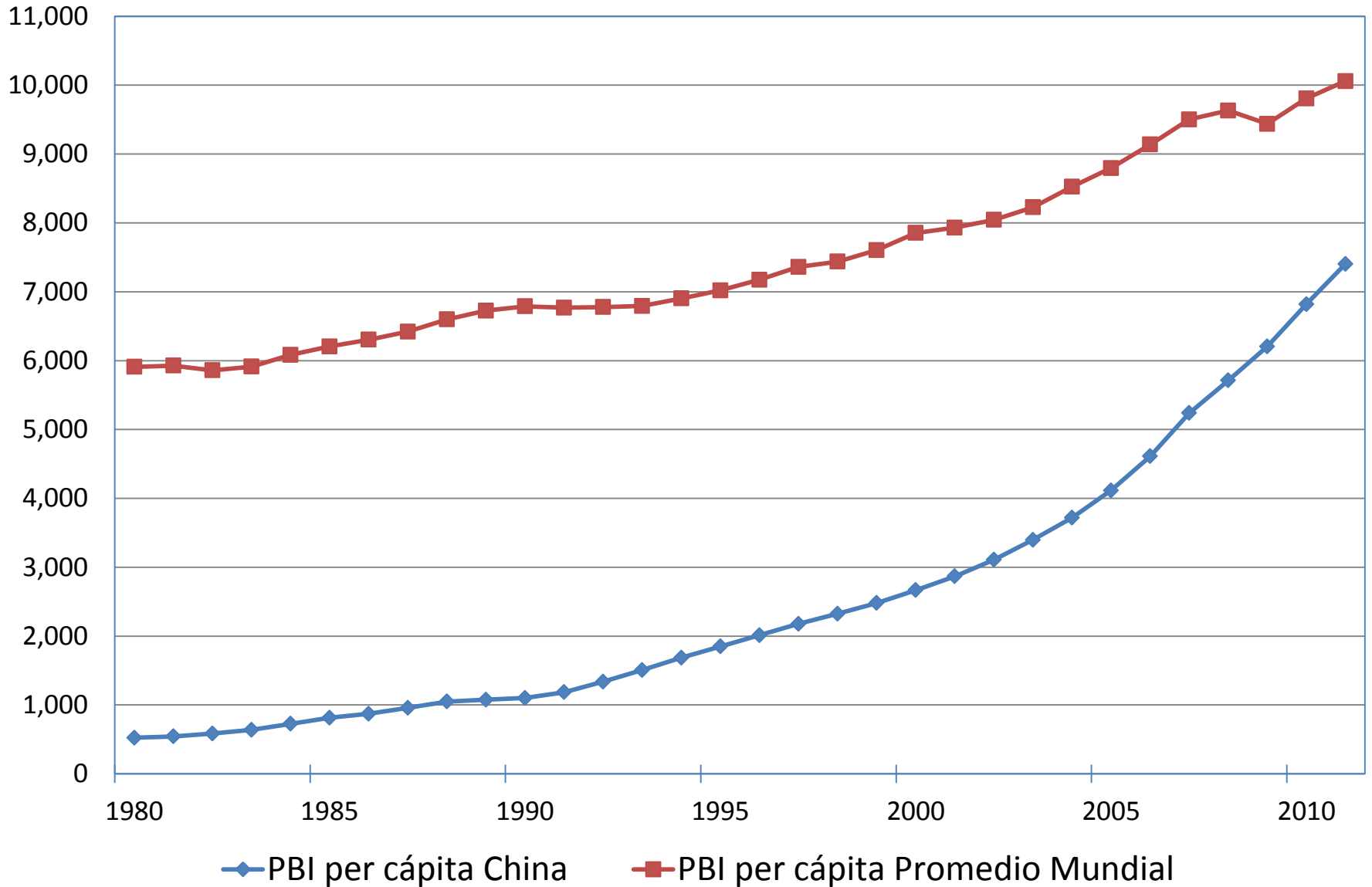

INFLACIÓN Y SALARIOS

Evolución del Nivel de Precios e Inflación (2005 = 100)

Fuente: Banco Mundial

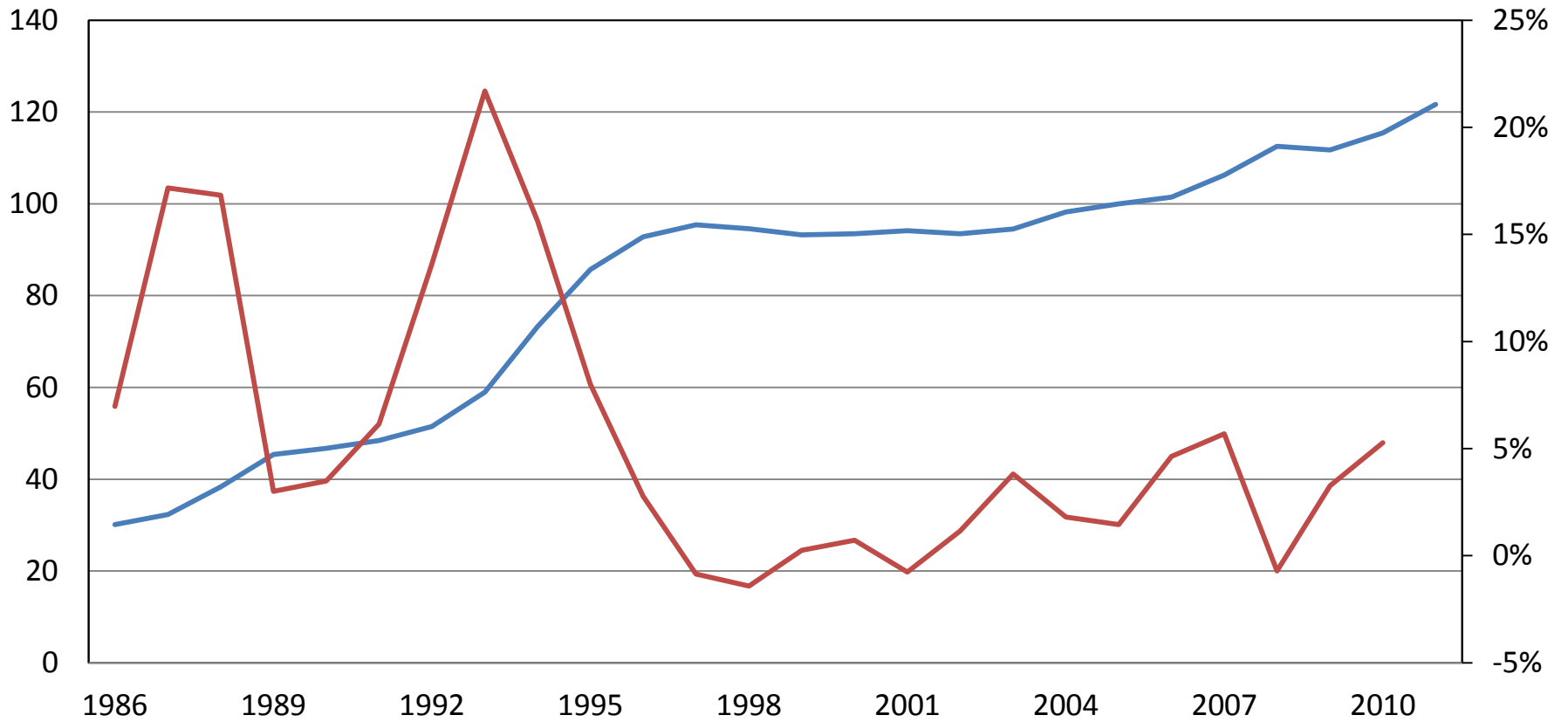

— Indices de Precios al Consumidor (2005=100)

— Tasa de Inflación anual

Evolución de Salarios Urbanos

Dólares corrientes

Fuente: Organización Internacional del Trabajo

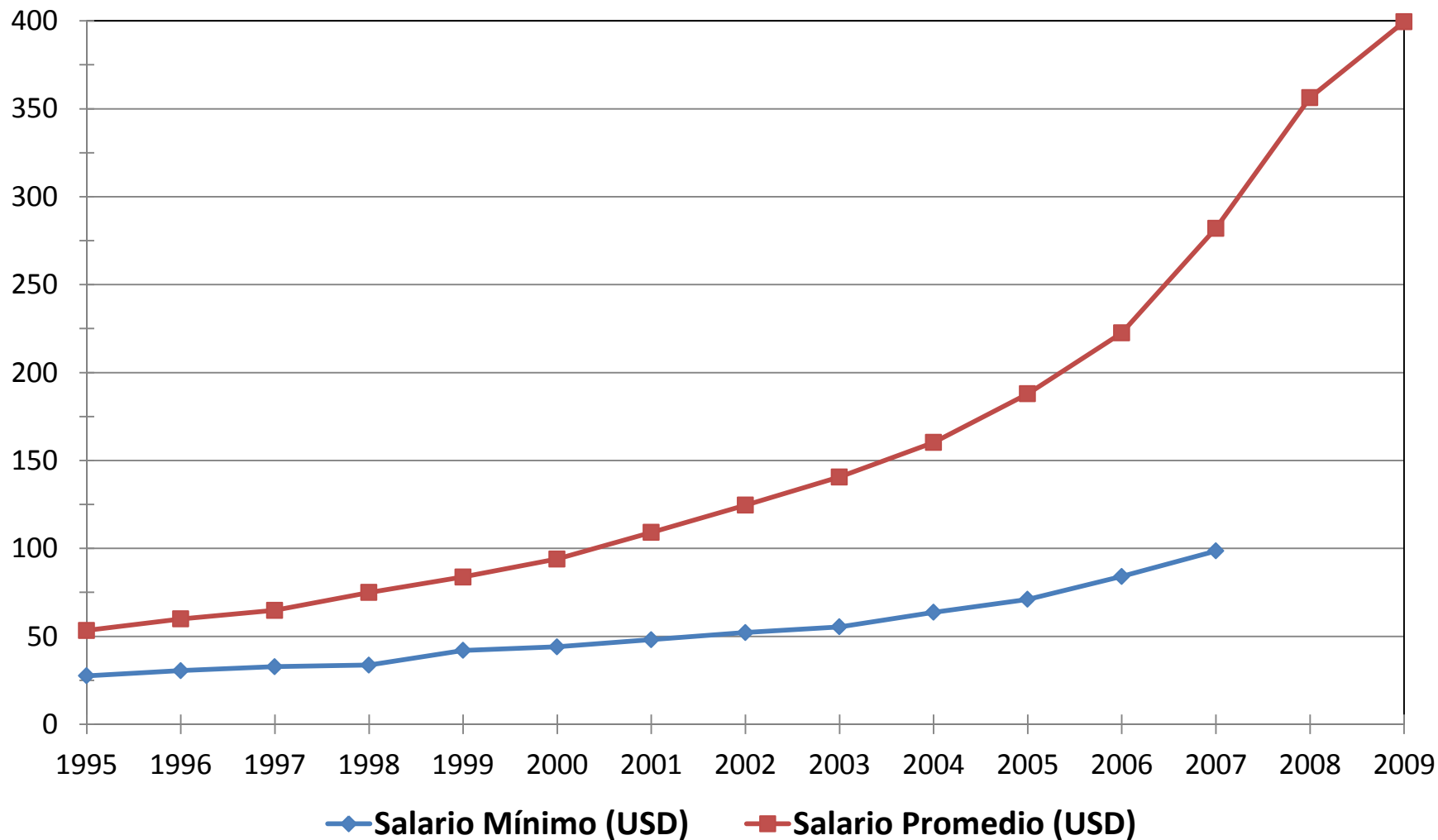

COMPONENTES DE LA DEMANDA

Formación Bruta de Capital

Porcentaje del Producto

Fuente: Banco Mundial

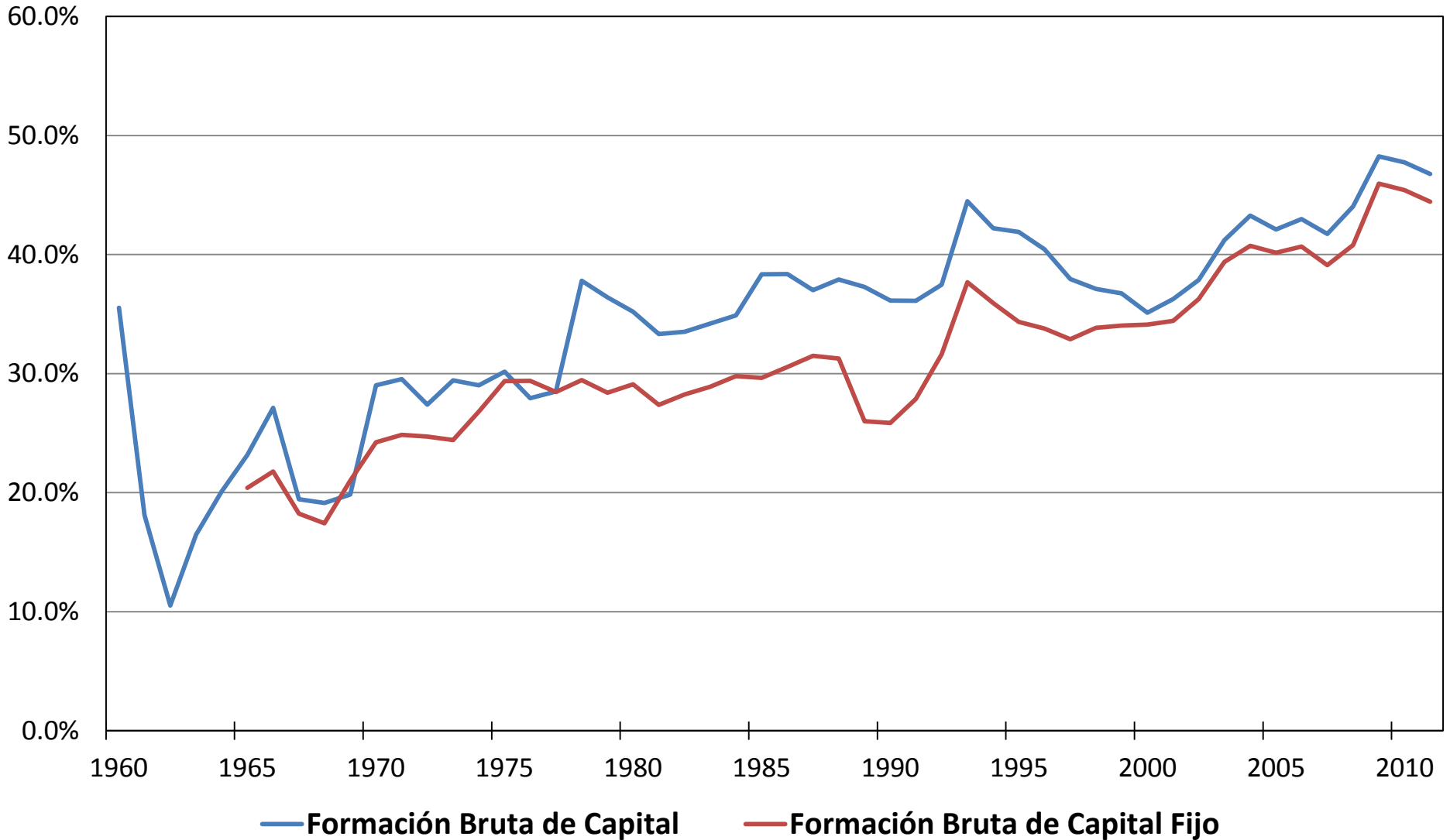

Formación Bruta de Capital (% del PBI) 2010

Fuente: Banco Mundial

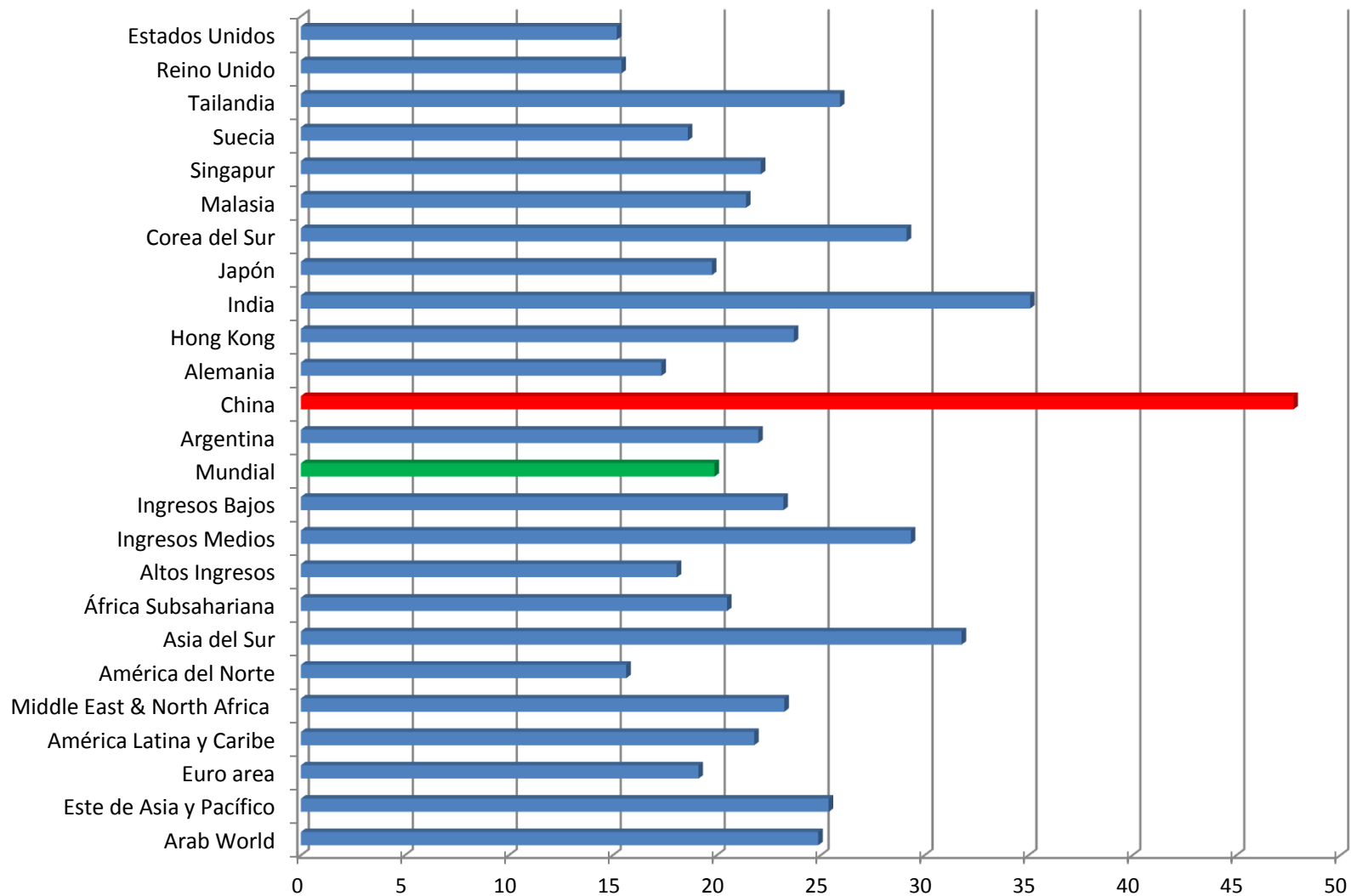

Ahorro Bruto Doméstico (% del PBI)

Fuente: Banco Mundial

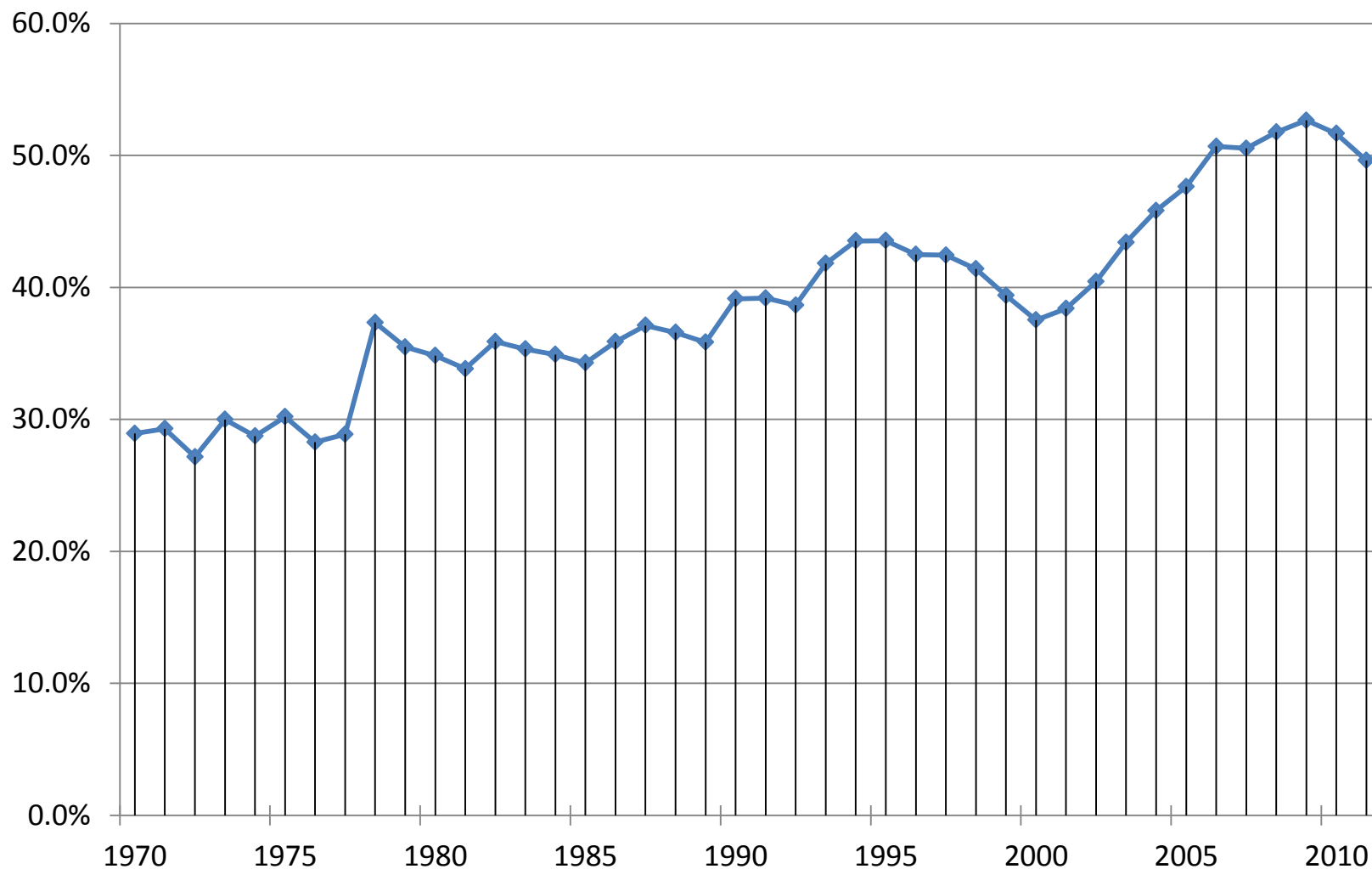

Ahorro Bruto Doméstico (% del PBI) 2010

Fuente: Banco Mundial

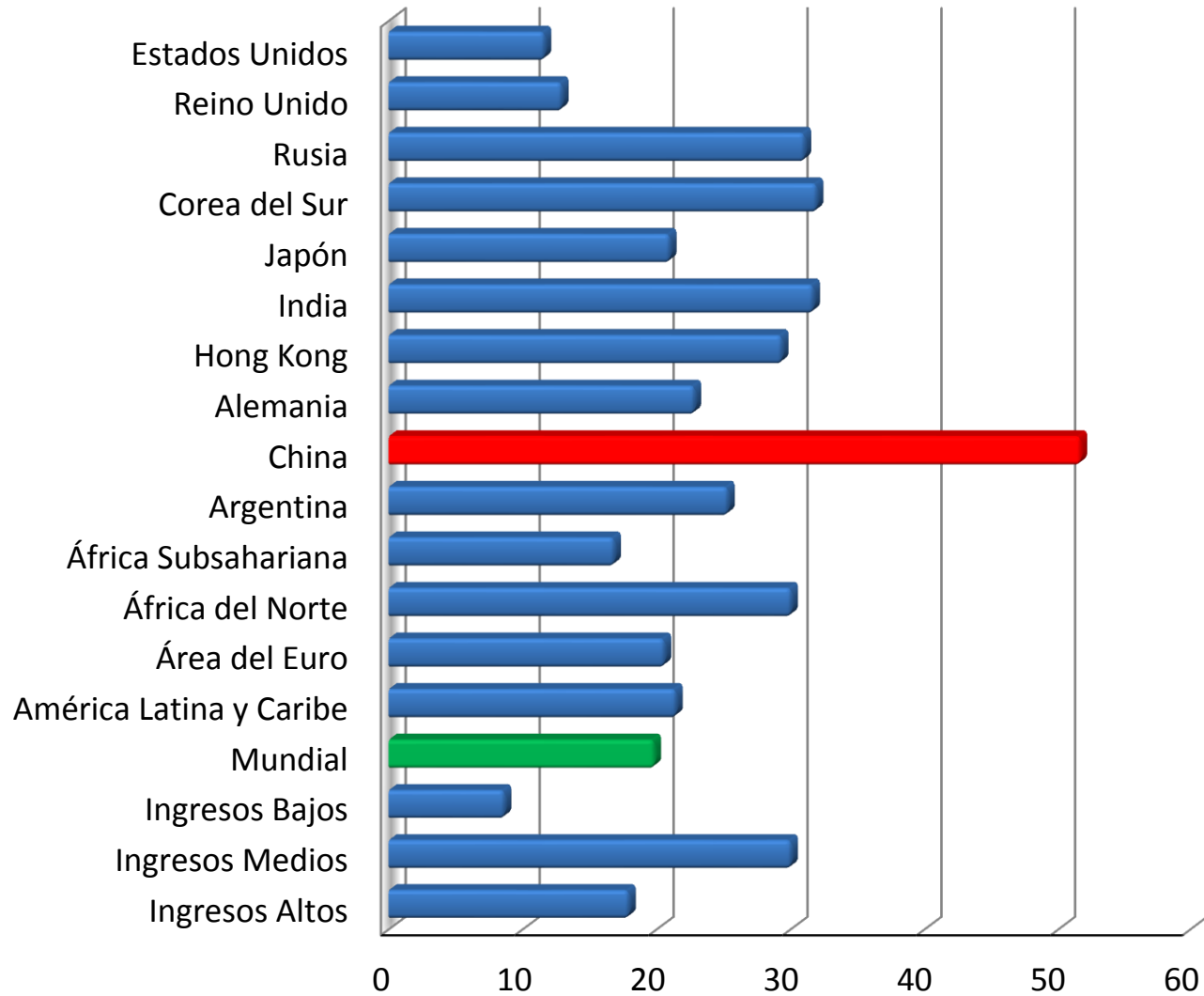

Deuda Pública (% del Producto)

Año 2010

Fuente: The World Fact Book

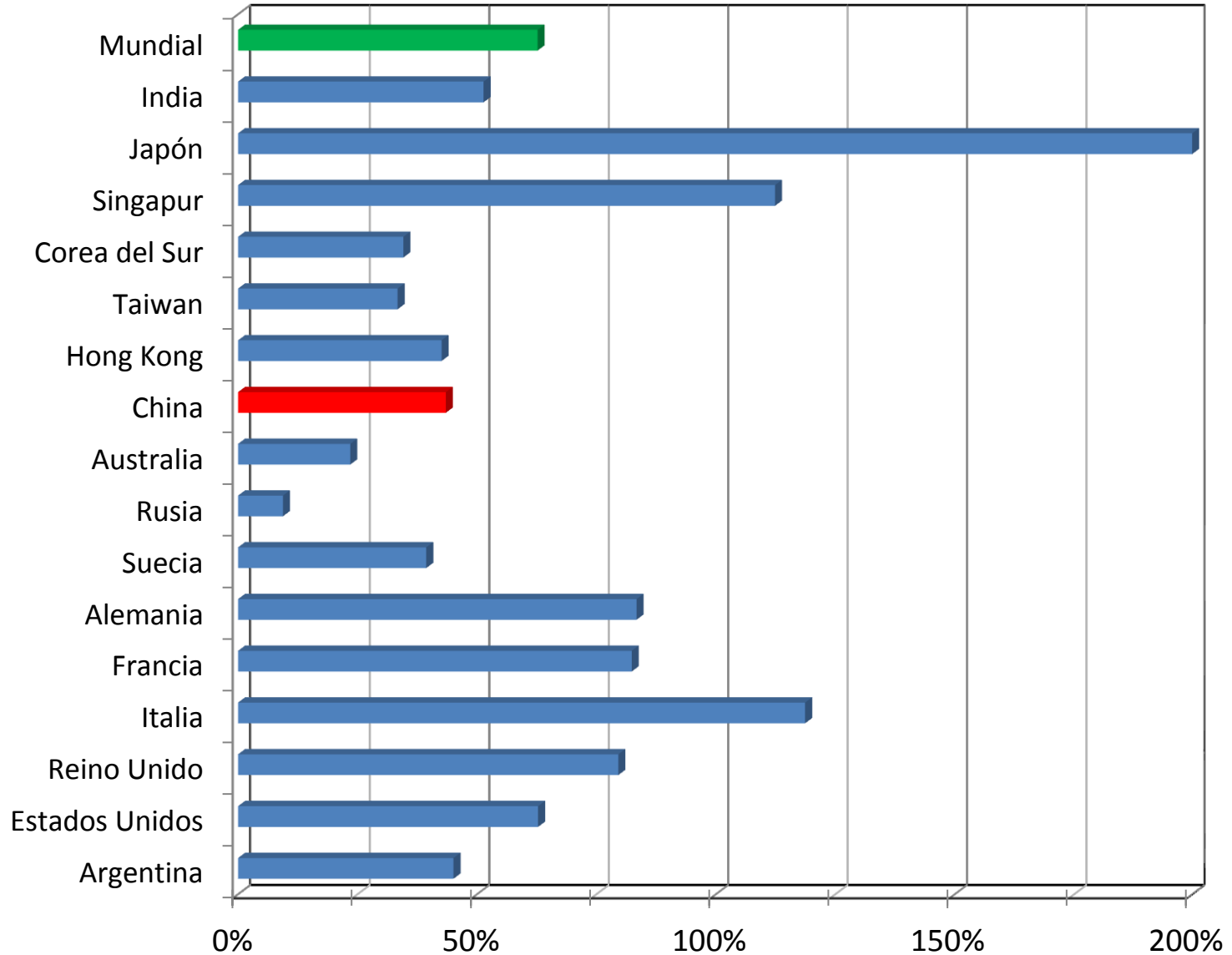

Consumo

Participación en el Producto

Fuente: Banco Mundial

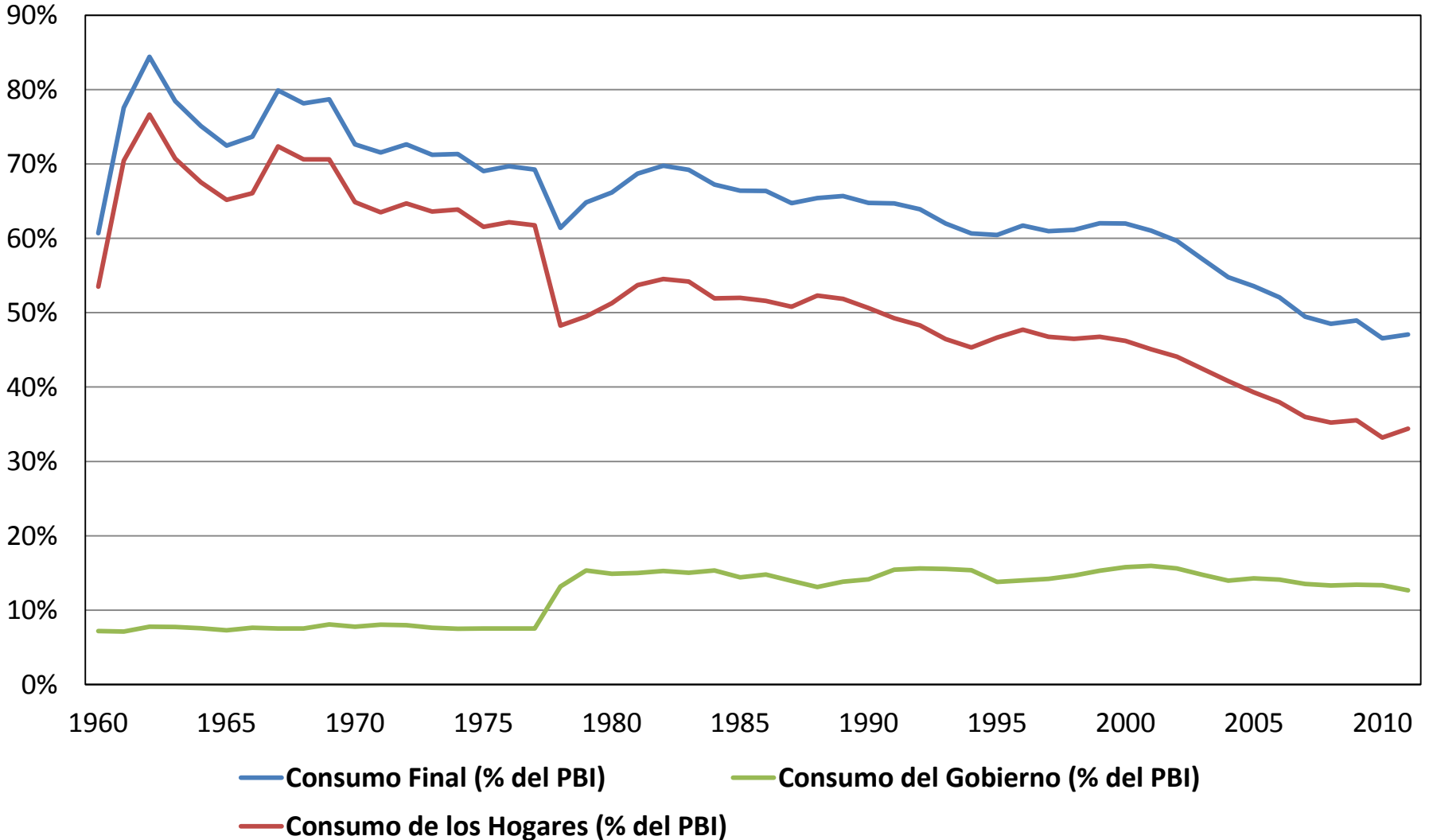

Participación del Consumo en el Producto

Año 2010

Fuente: Banco Mundial

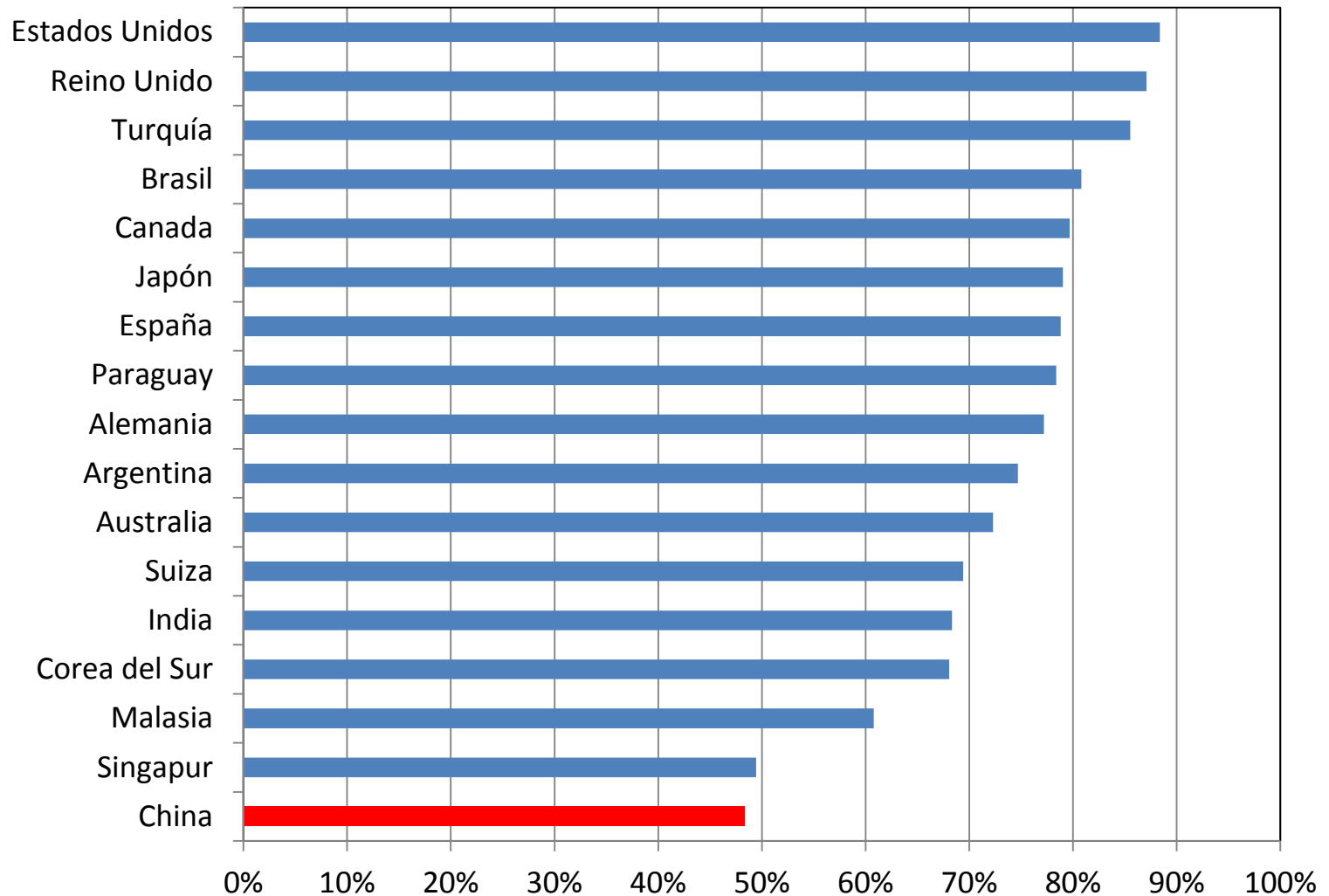

Componentes de la Demanda

Fuente: Banco Mundial

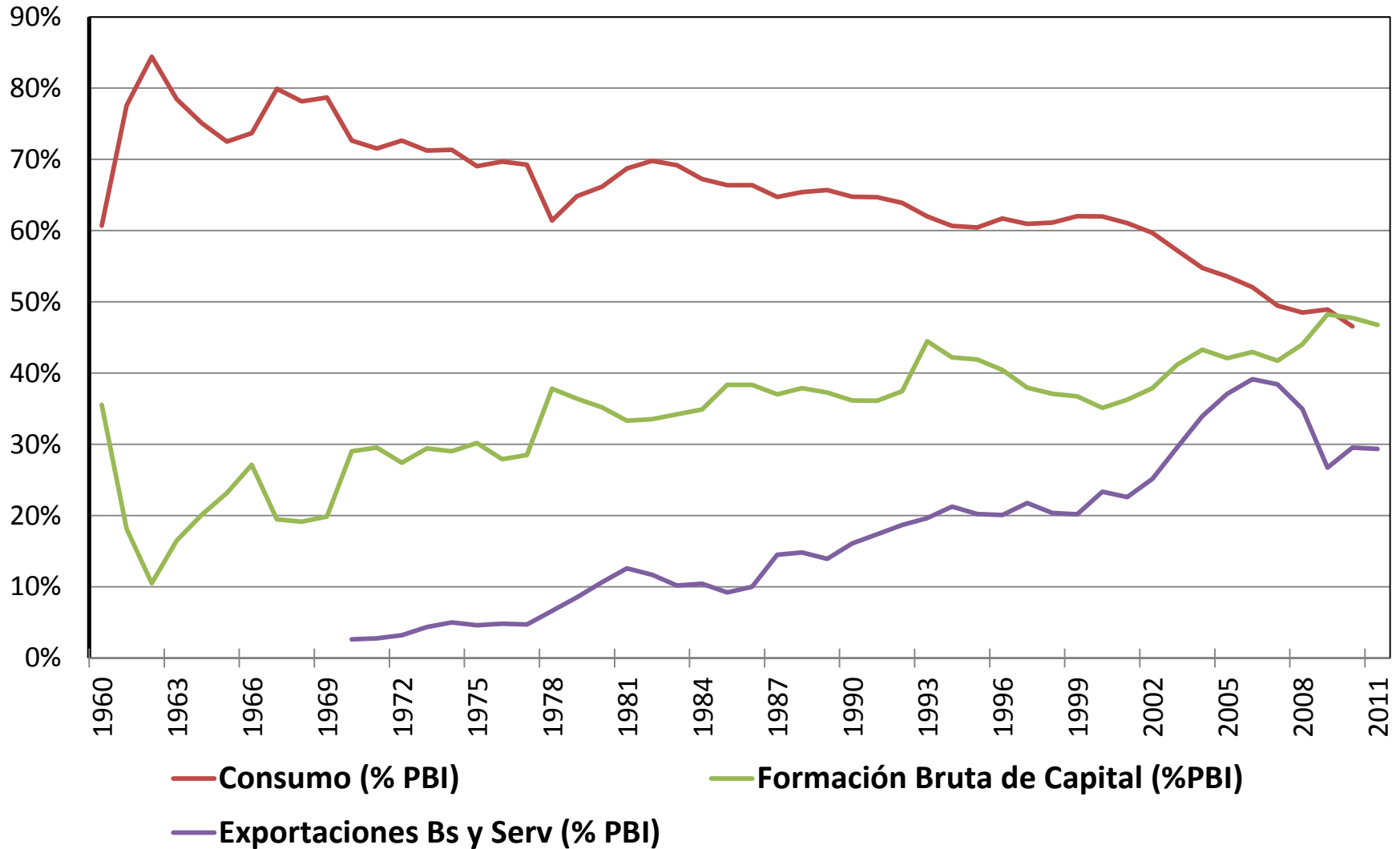

COMPOSICIÓN SECTORIAL DEL PRODUCTO

Composición Sectorial del Producto

Valor Agregado/ PBI

Fuente: Banco Mundial

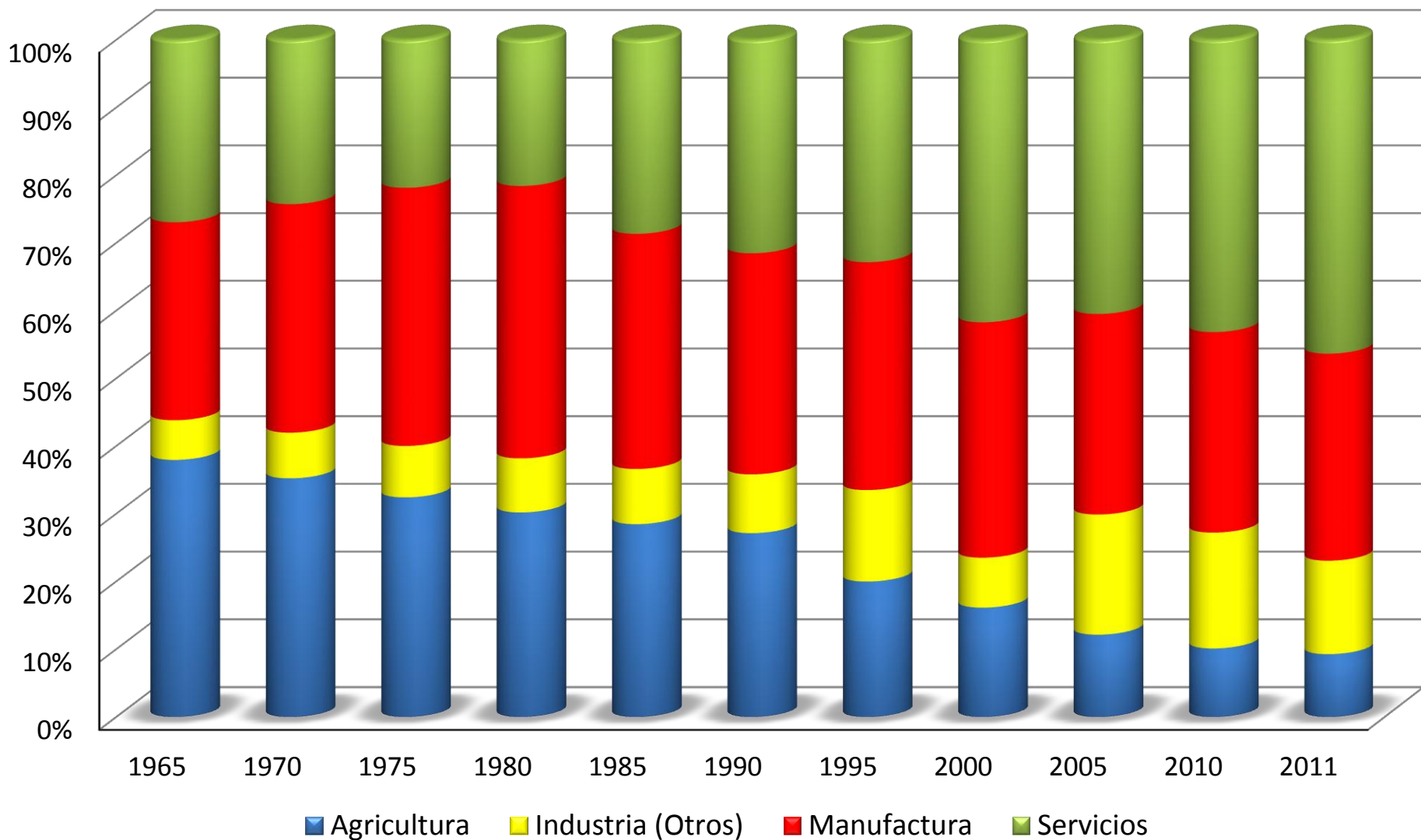

Servicios

Participación en el Producto

Fuente: Banco Mundial

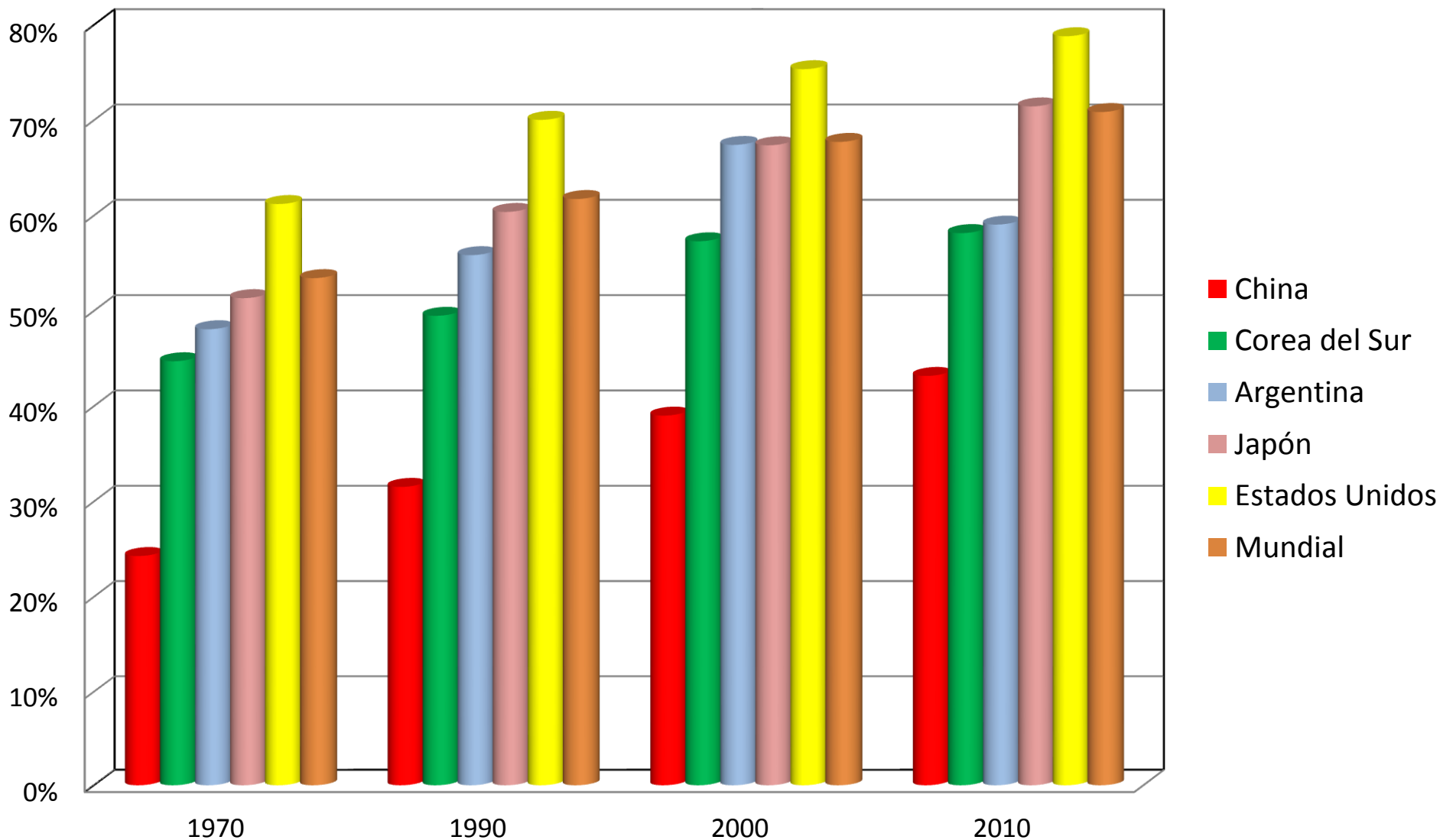

Manufacturas

Participación en el producto

Fuente: Banco Mundial

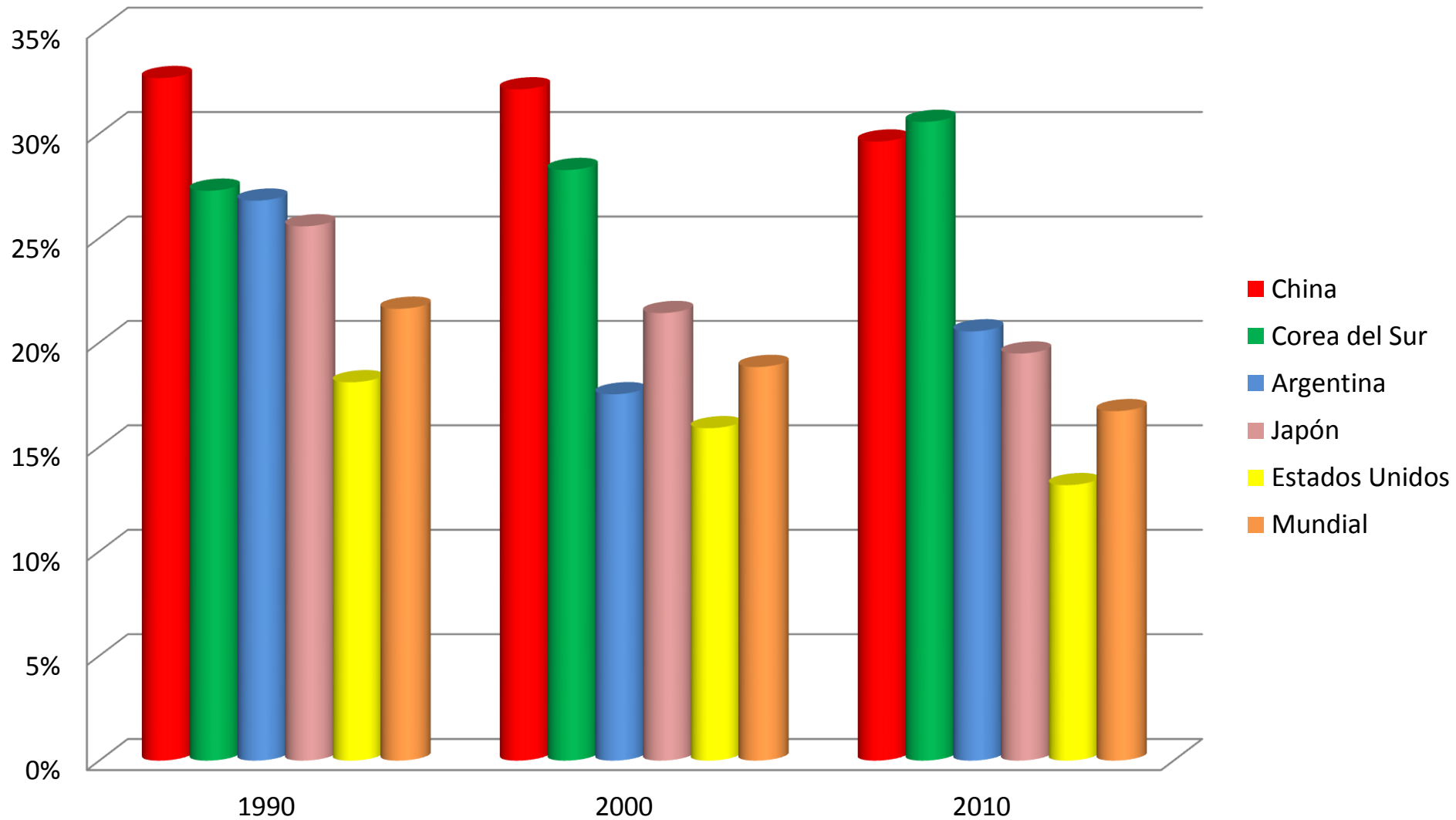

SECTOR EXTERNO

Balance de Cuenta Corriente % del Producto

Fuente: Banco Mundial

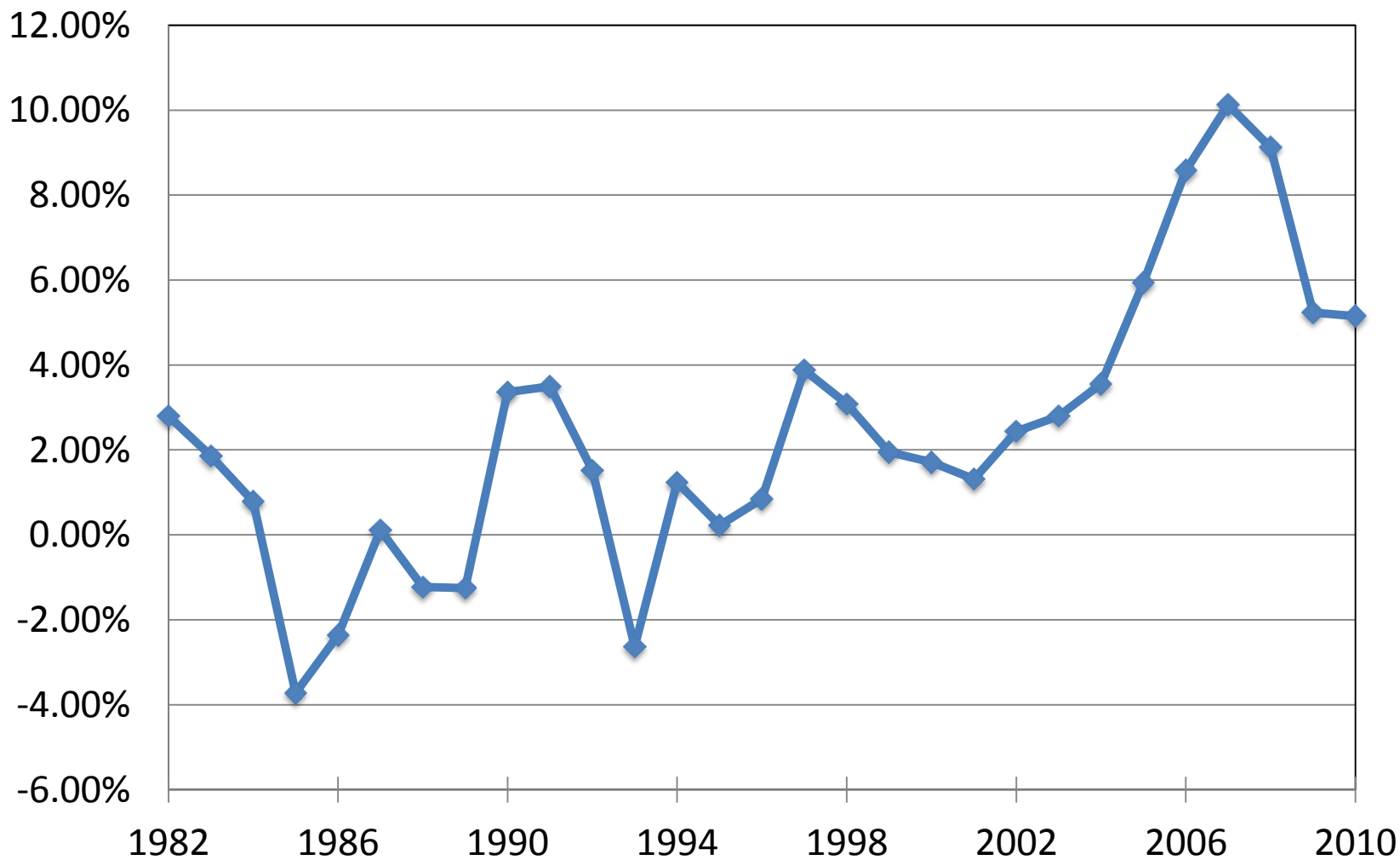

Participación en el Comercio de Mercancías

En miles de millones de dólares corrientes

Fuente: OMC

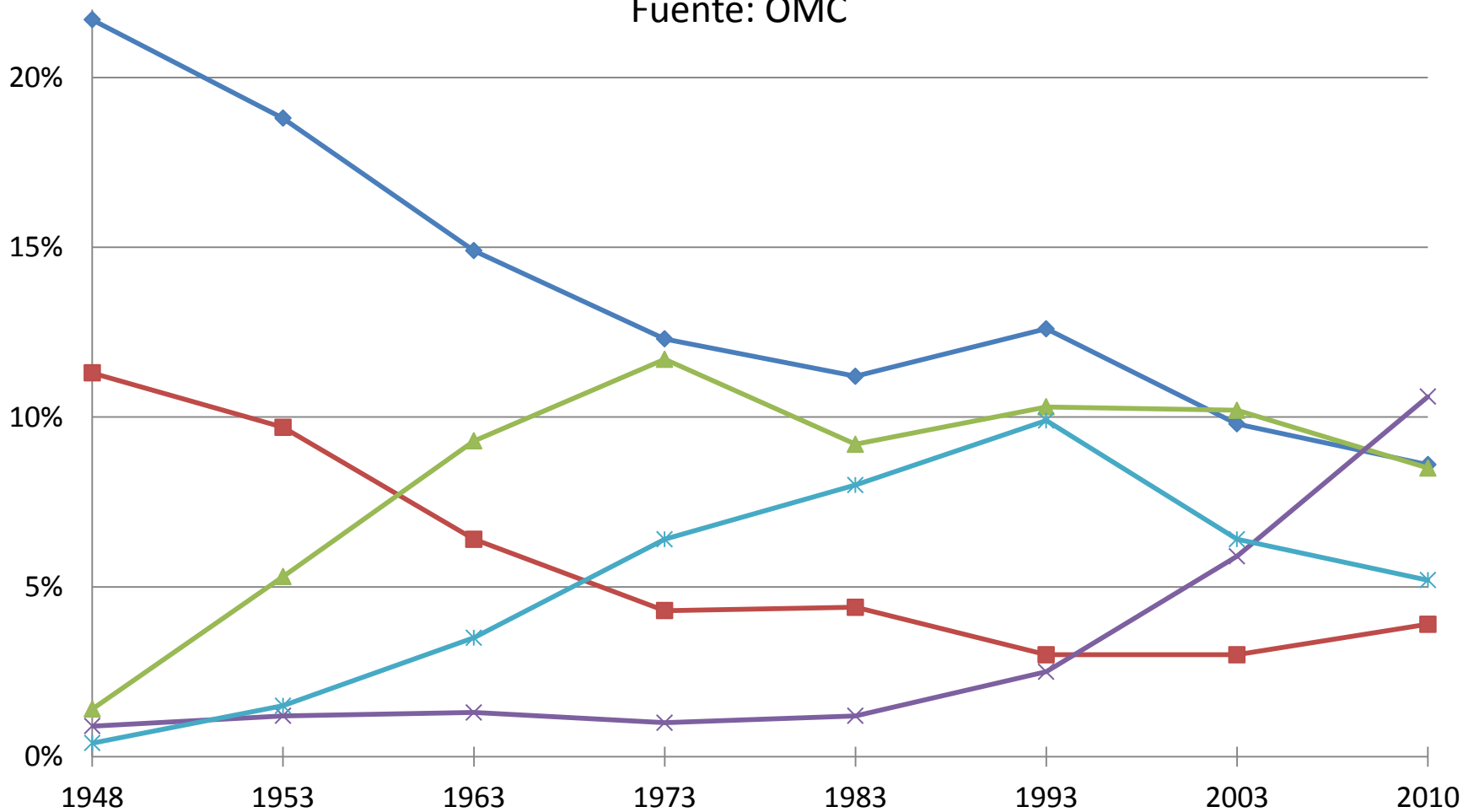

◆ Estados Unidos ■ América Central y del Sur ▲ Alemania × China * Japón

Intercambio Comercial

(millones de dólares)

Fuente: UN Comtrade

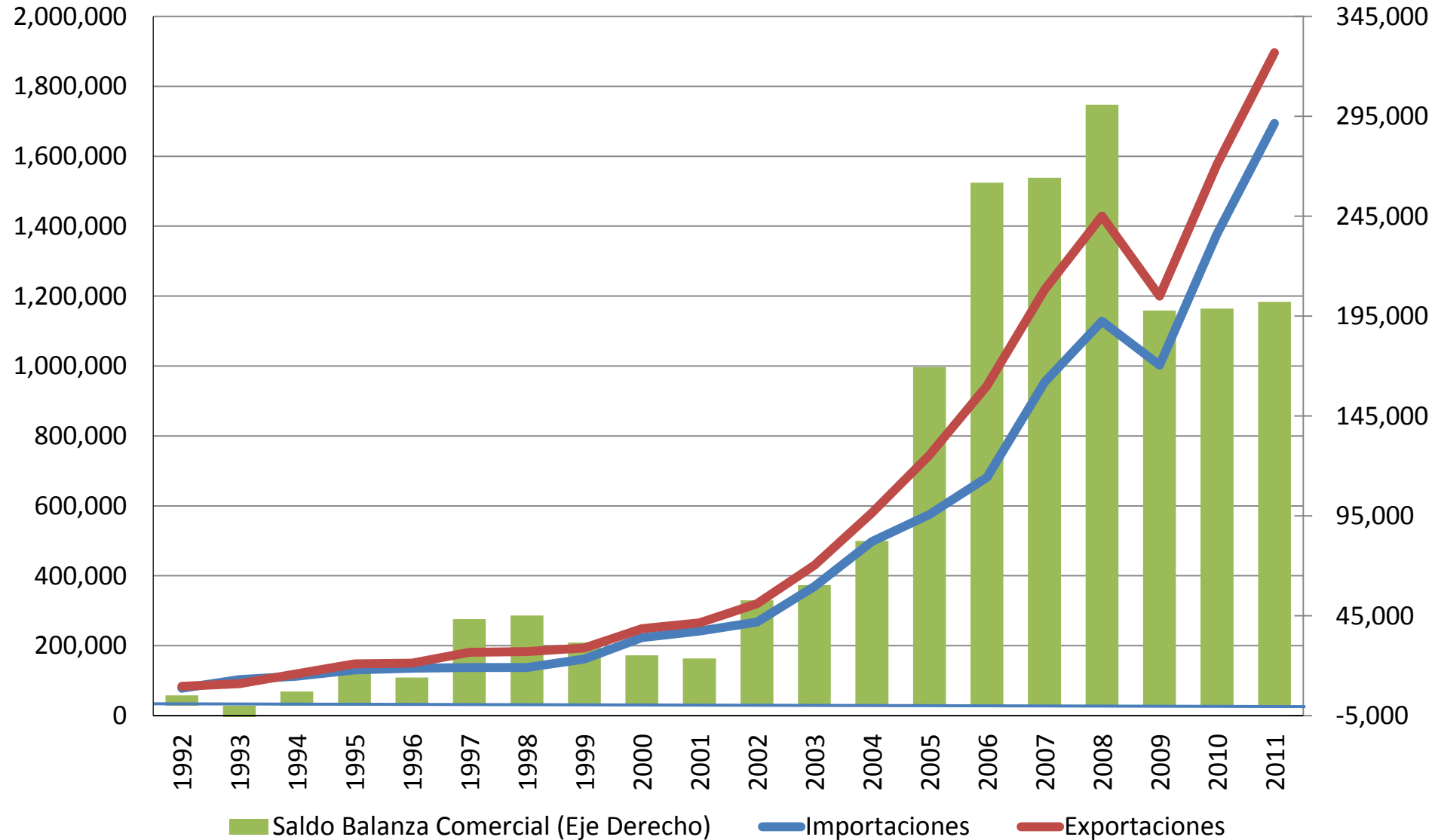

Sector Externo - Bienes y Servicios

Participación en el producto

Fuente: Banco Mundial

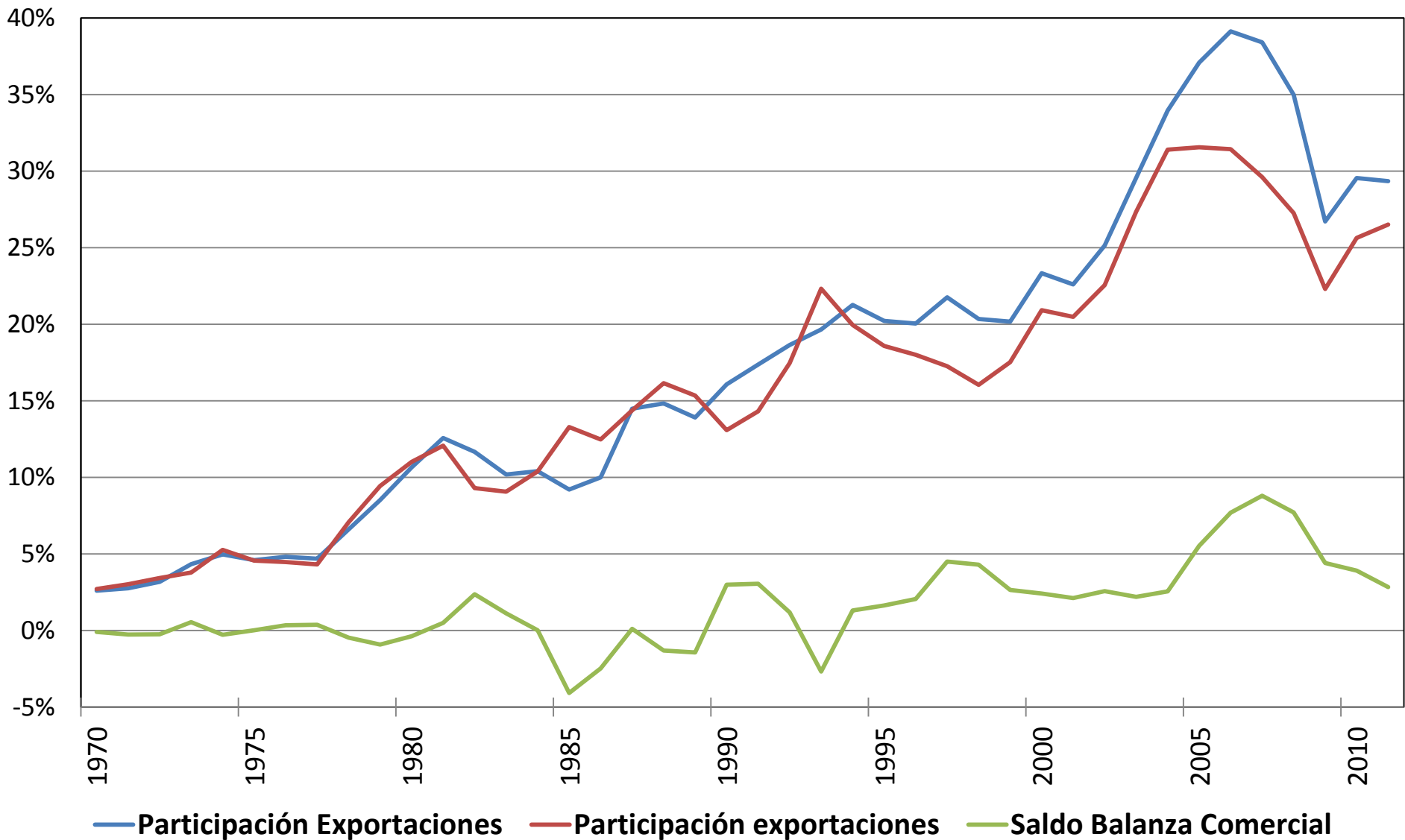

Exportaciones e Importaciones de Manufacturas

Millones de dólares corrientes

Fuente: UN Comtrade

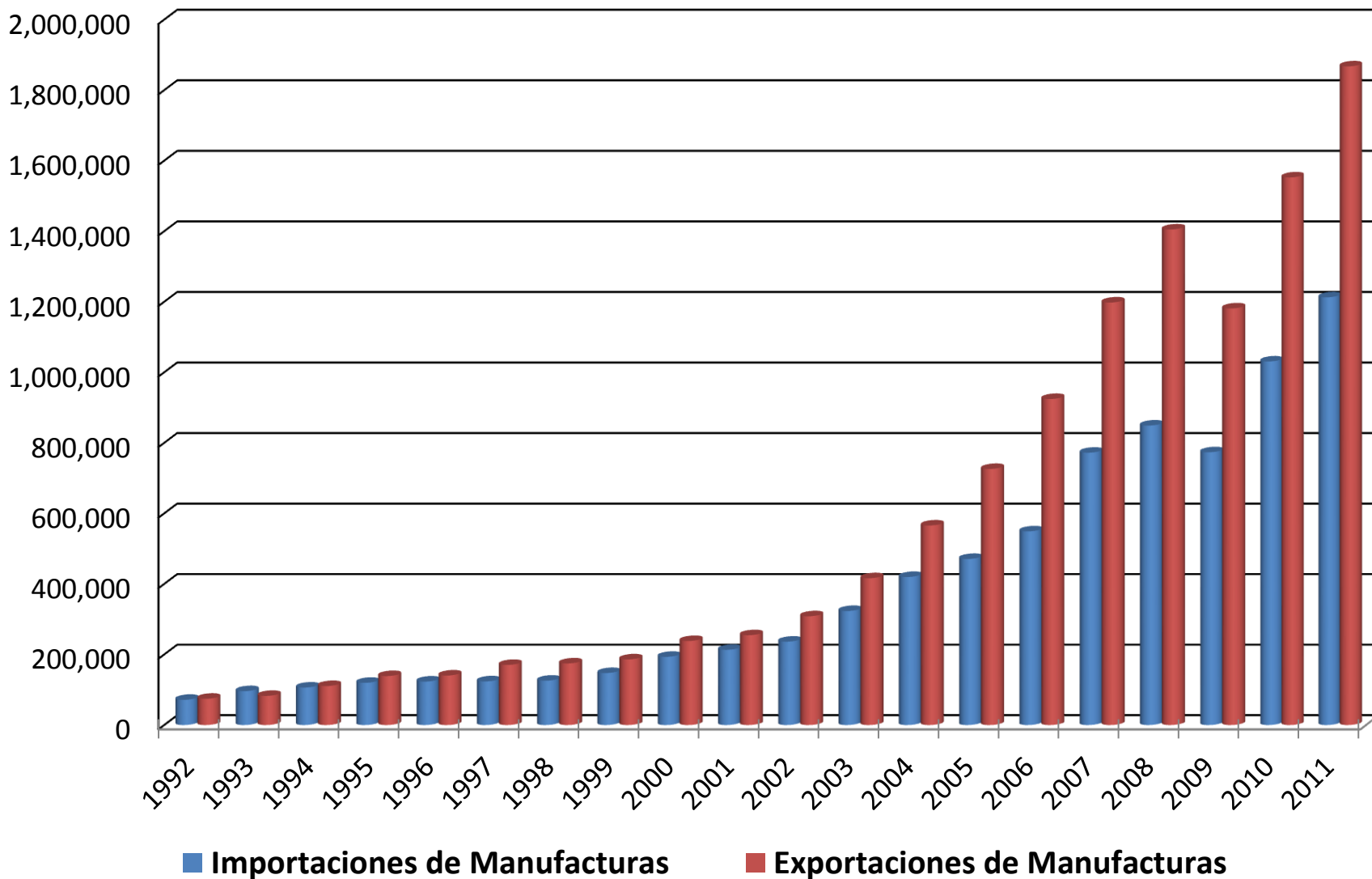

Agricultura, Ganadería y Pesca

Exportaciones e Importaciones

Millones de dólares corrientes

Fuente: UN Comtrade

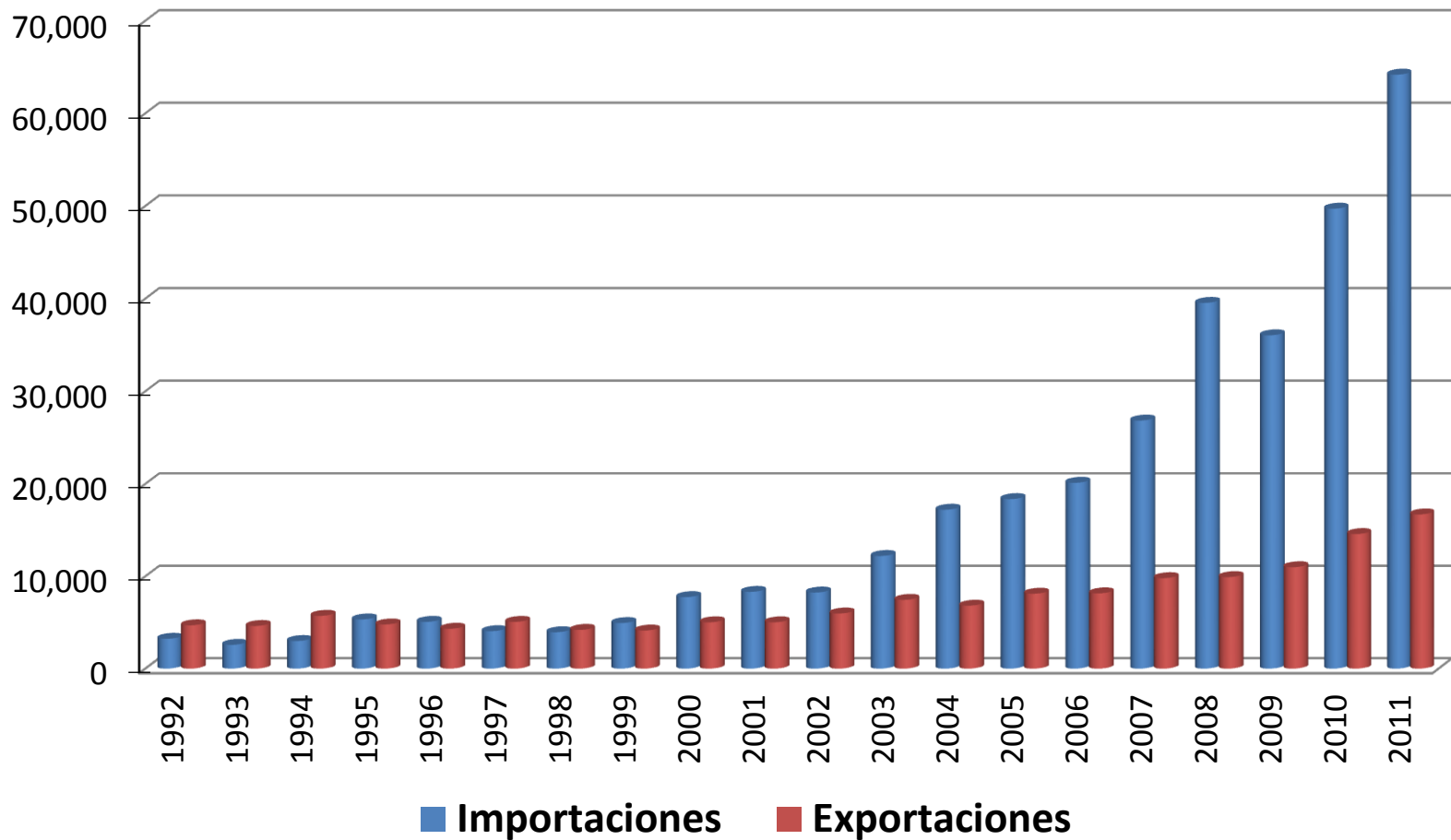

Petróleo y Gas
Exportaciones e Importaciones
Millones de dólares corrientes
Fuente: UN Comtrade

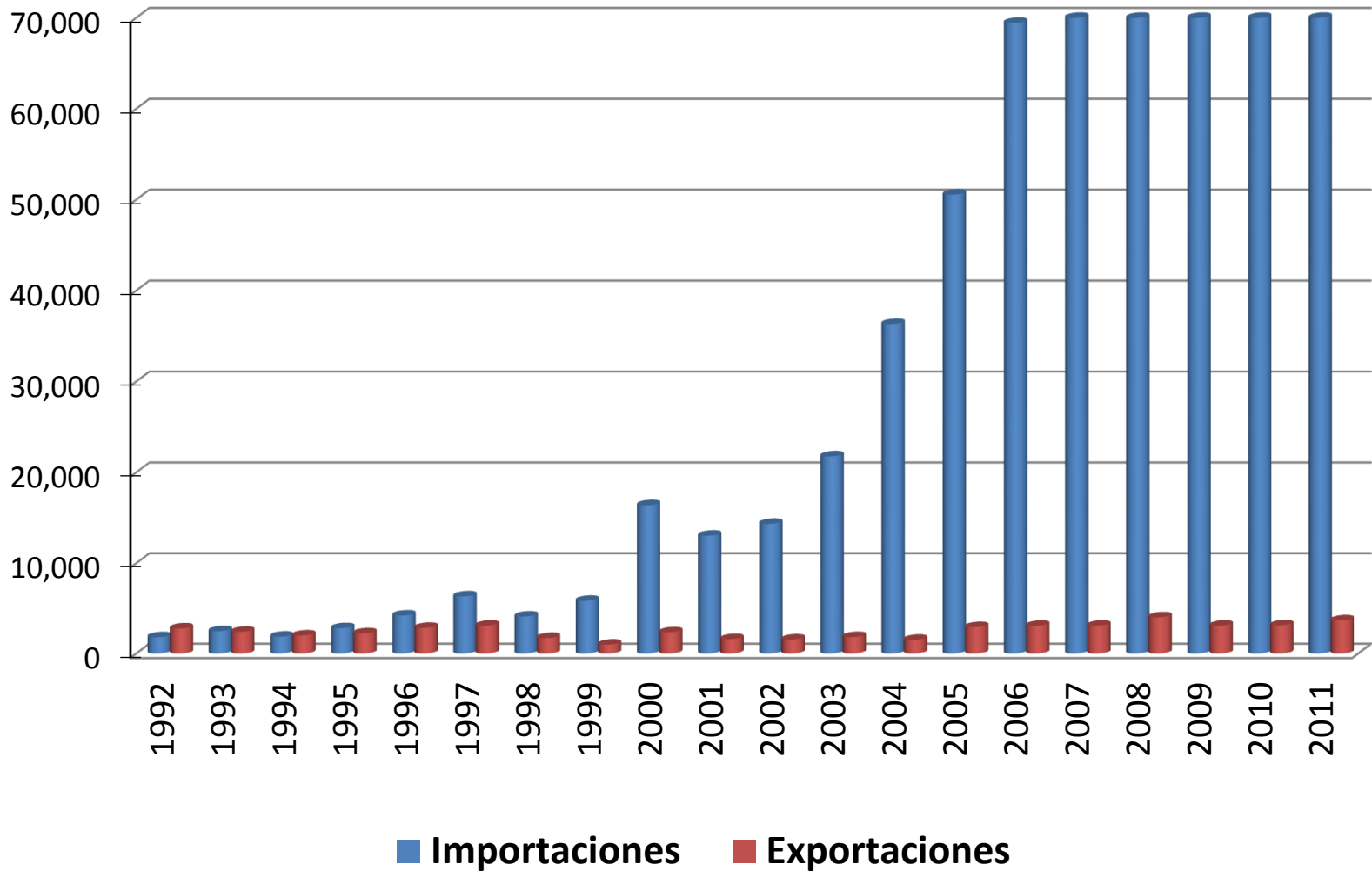

Maquinaria, Equipo y Electrónica

Exportaciones e Importaciones

Millones de dólares corrientes

Fuente: UN Comtrade

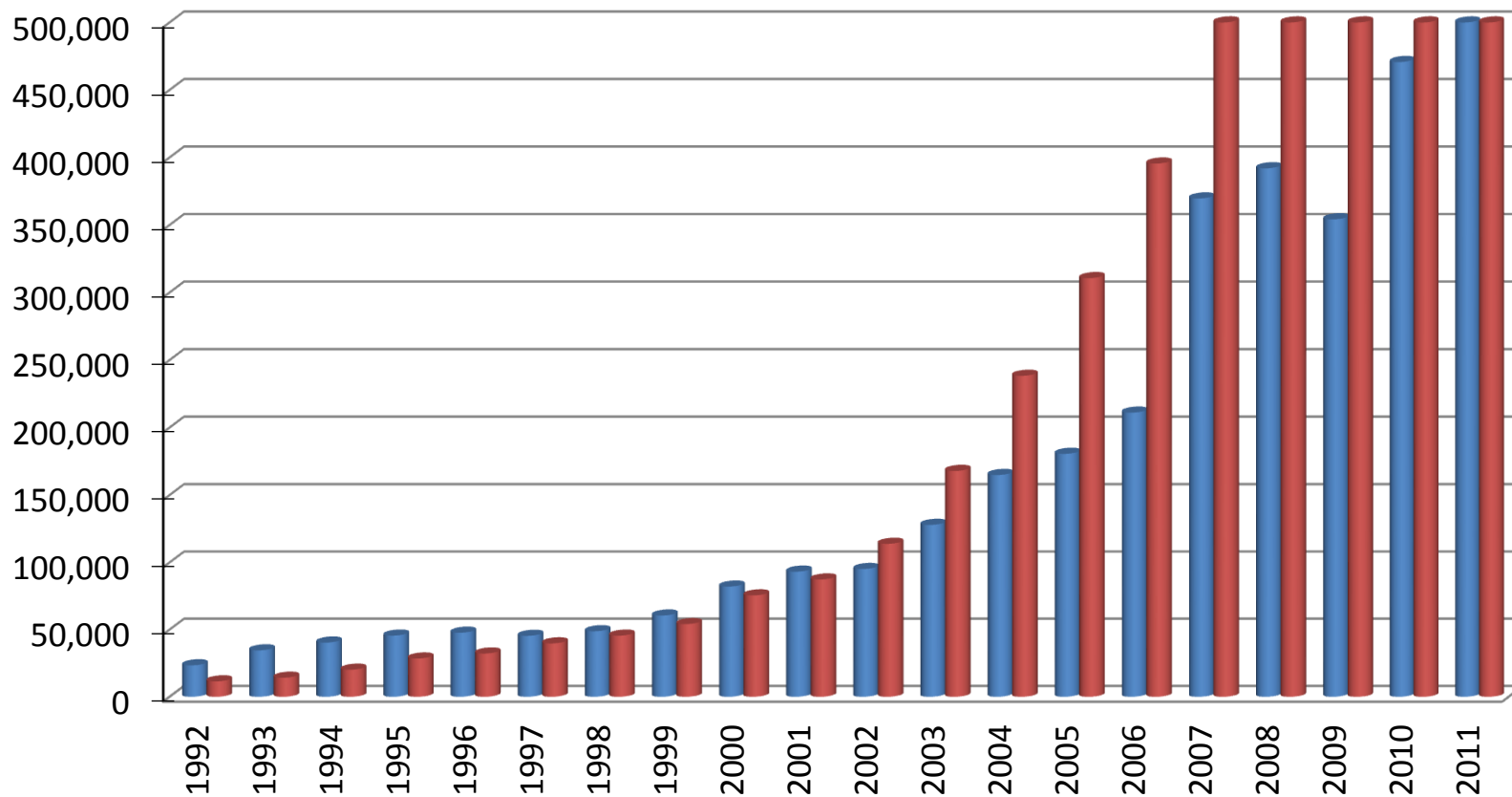

■ Importaciones ■ Exportaciones

Exportaciones 1995 -2011

Grandes Categorías Económicas

Fuente: UN COMTRADE

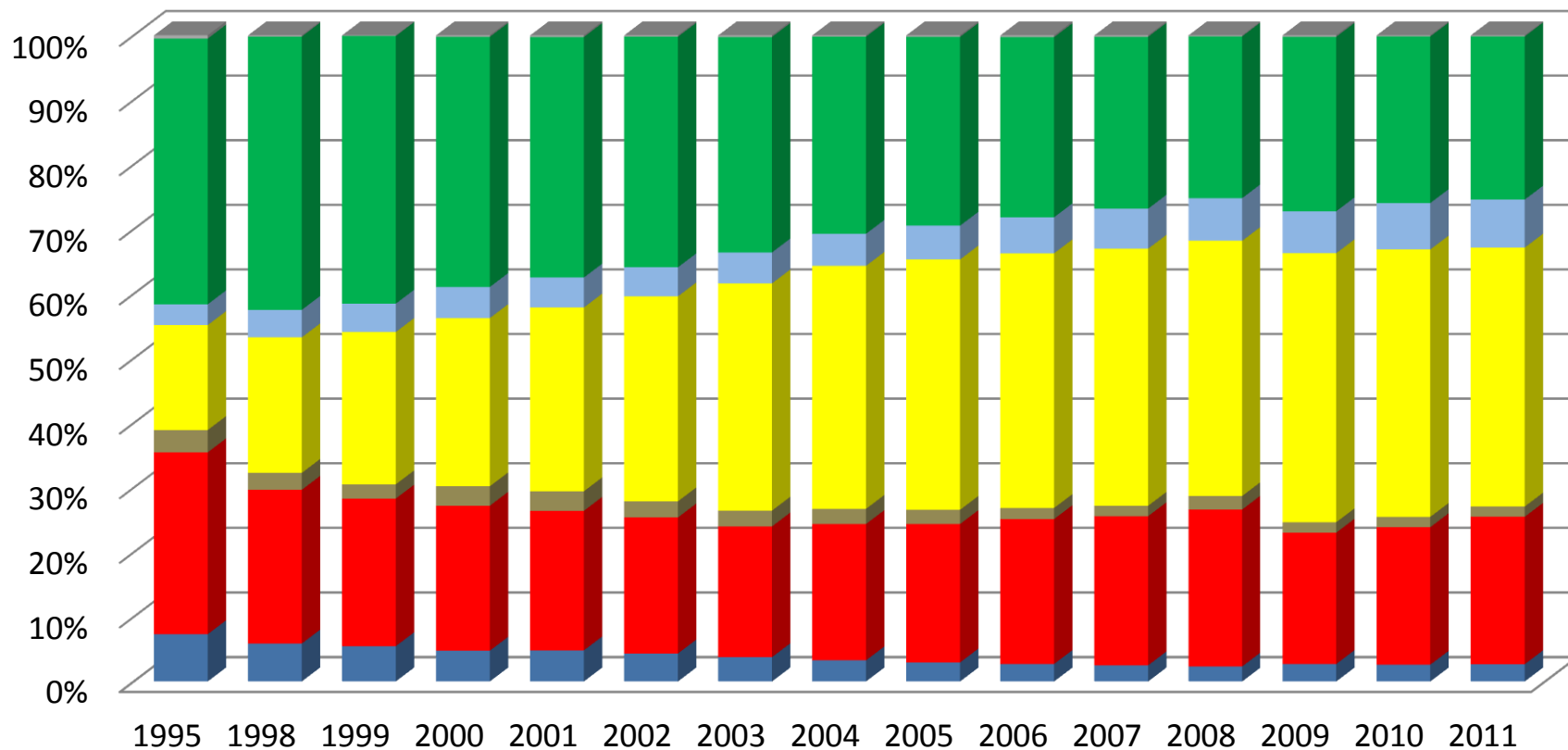

Alimentos y Bebidas

Combustibles y Lubricantes

Equipos de transporte

Otros

Insumos industriales

Bienes de capital (excepto transporte)

Bienes de consumo

Composición de Exportaciones China (1995 vs. 2011)

Fuente: UN Comtrade

Exportaciones 1995

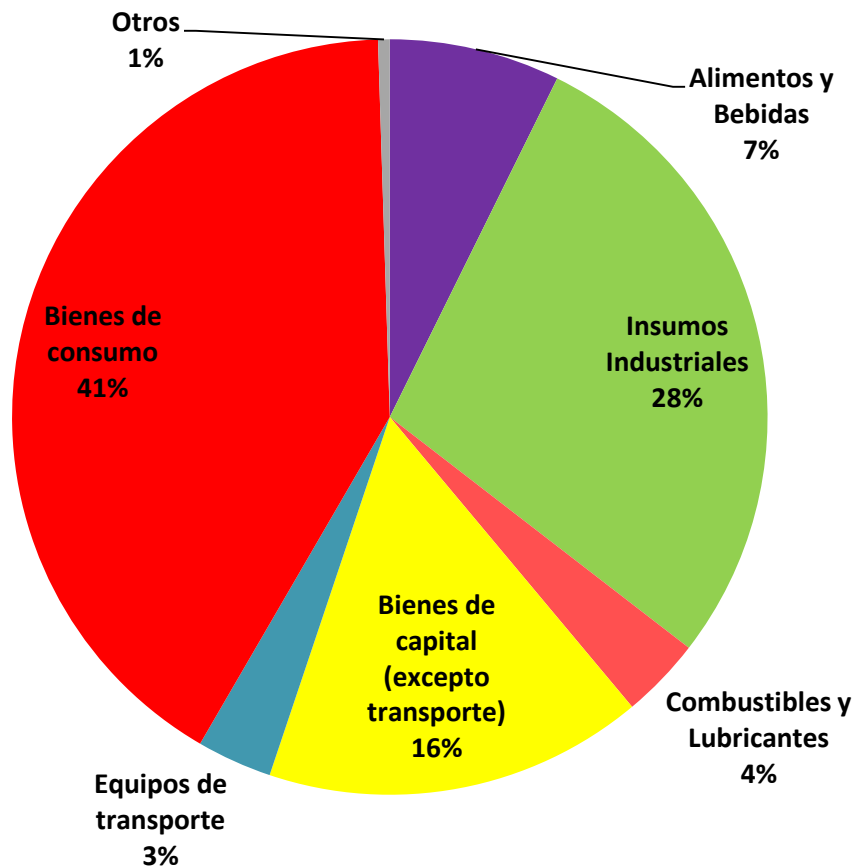

Exportaciones 2011

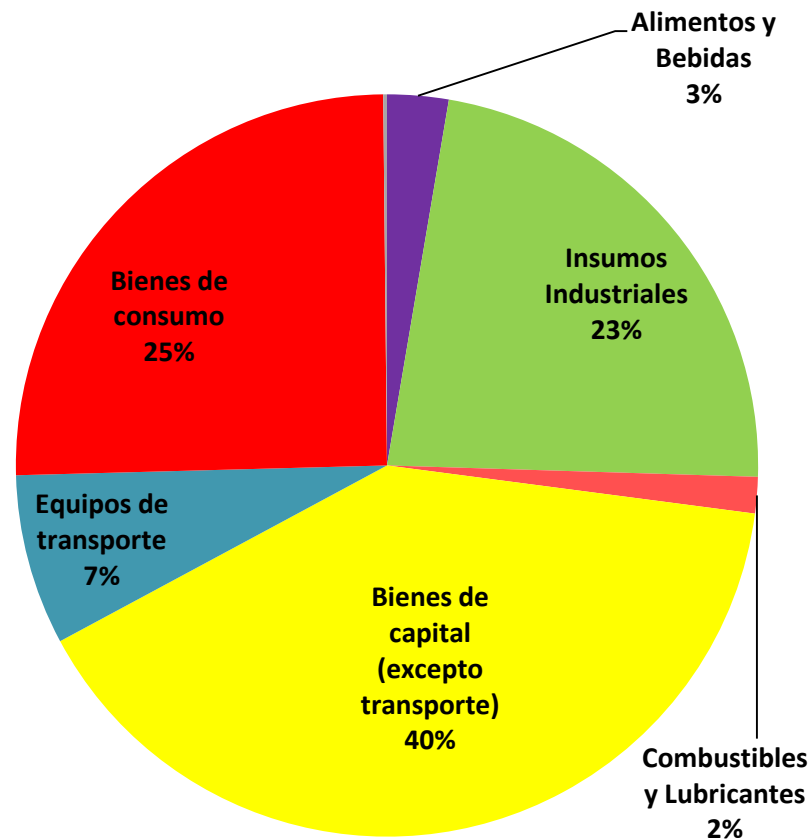

Exportaciones China 1992 – 2011

Por Sectores

Fuente: UN Comtrade

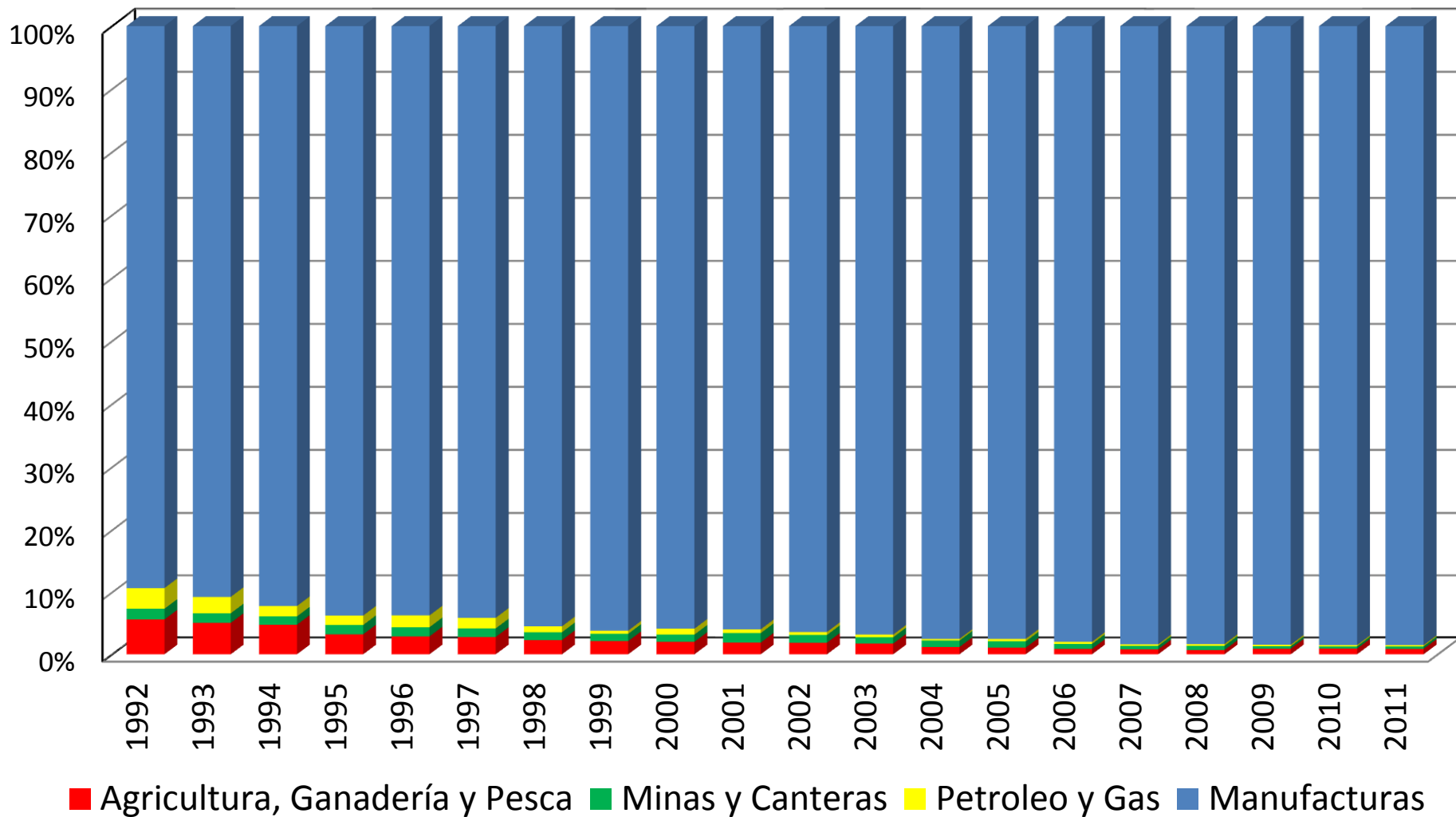

Exportaciones de Manufacturas China (1992 - 2011)

Fuente: UN Comtrade

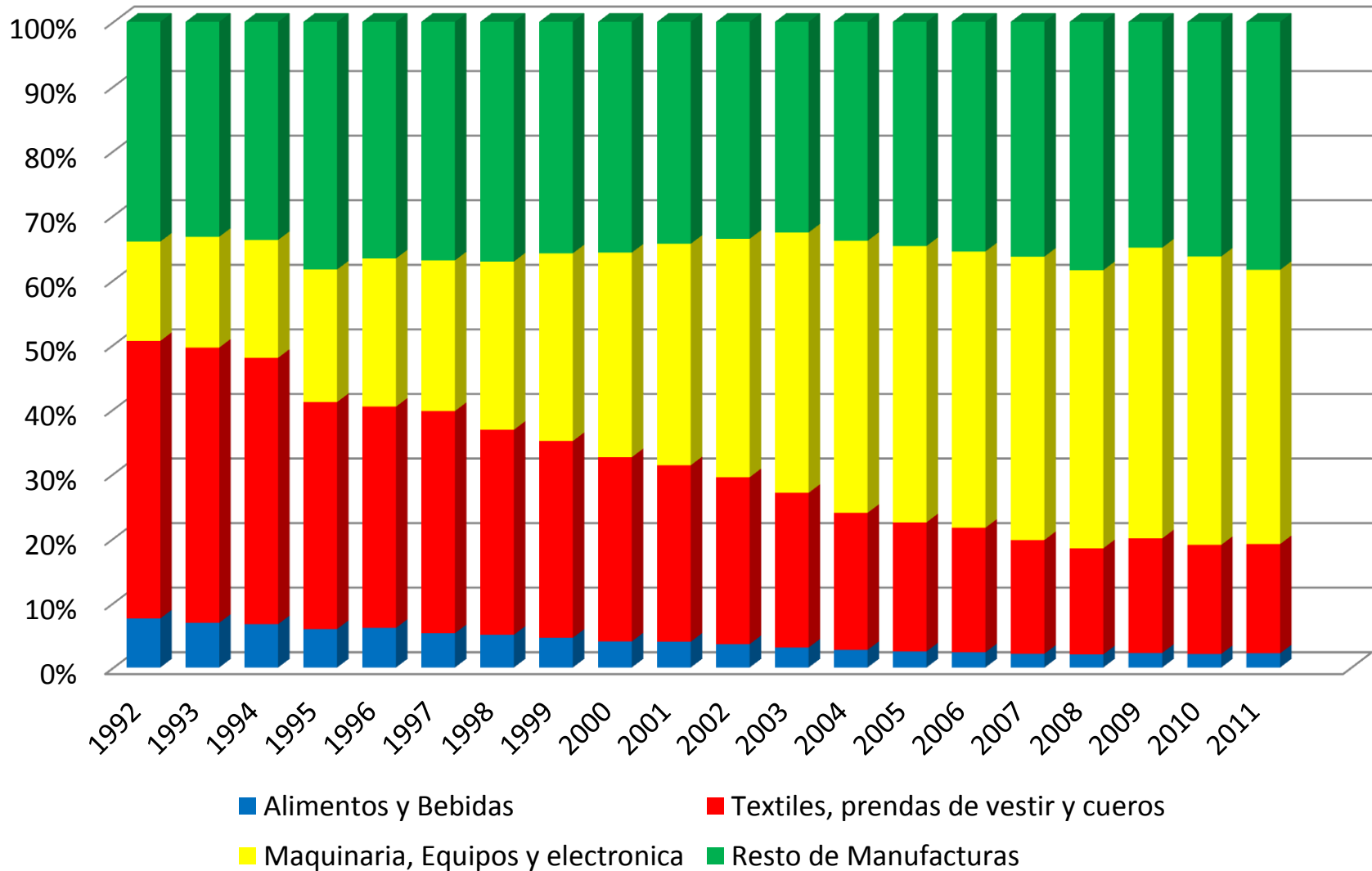

Importaciones 1995 -2011

Grandes Categorías Económicas

Fuente: UN COMTRADE

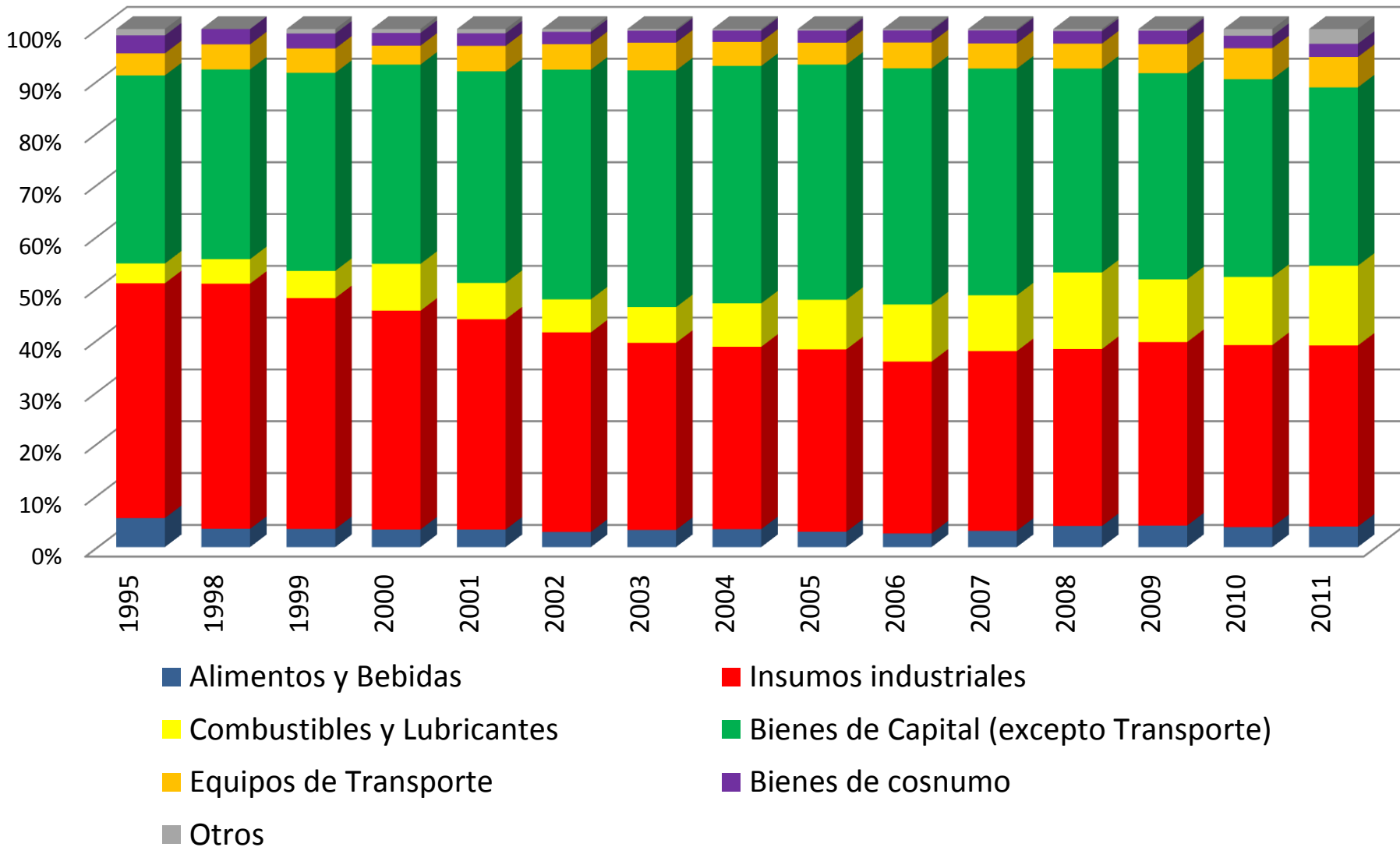

Importaciones de China (1992 - 2011)

Por sectores

Fuente: UN Comtrade

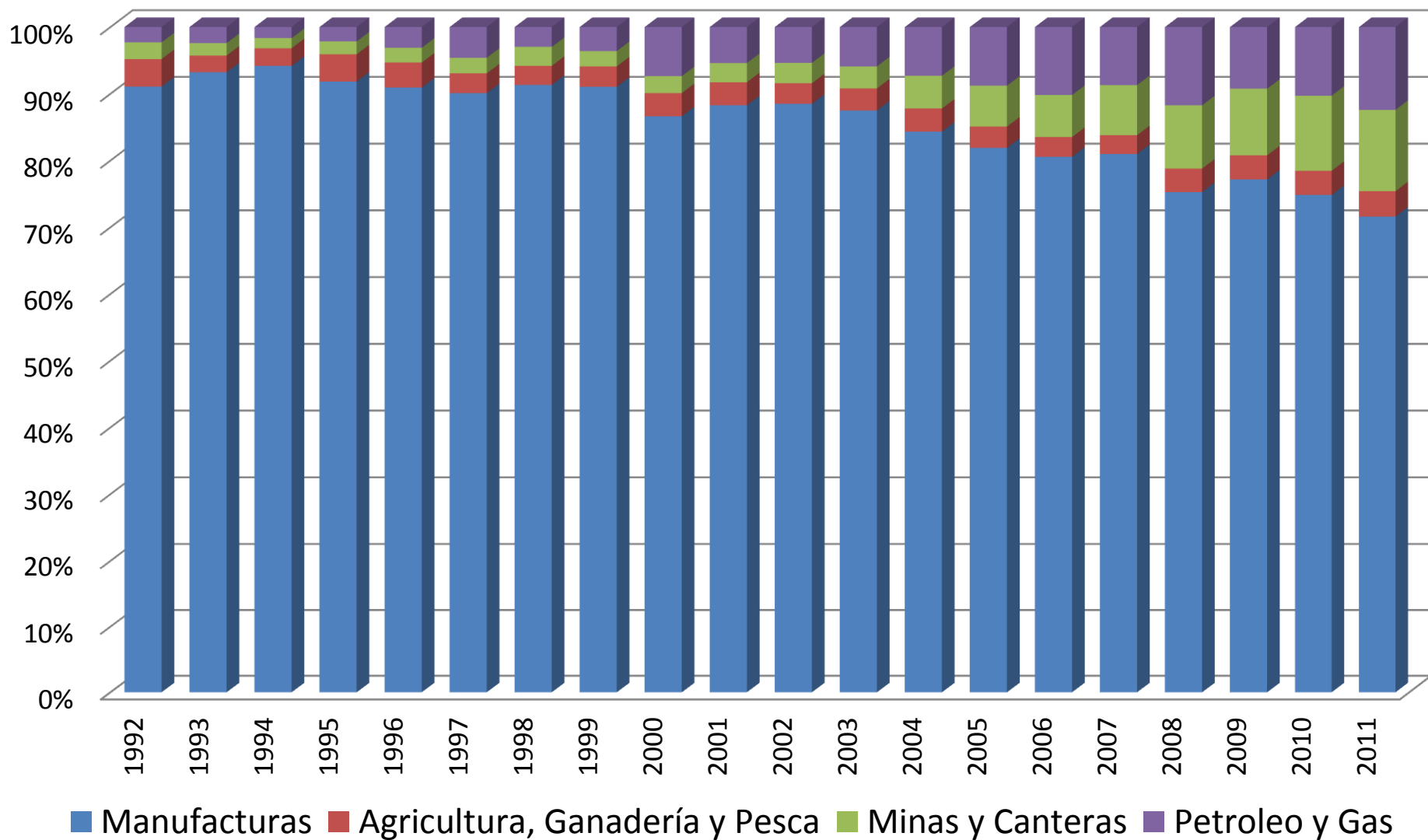

Importaciones de Manufacturas

China (1992 - 2011)

Fuente: UN Comtrade

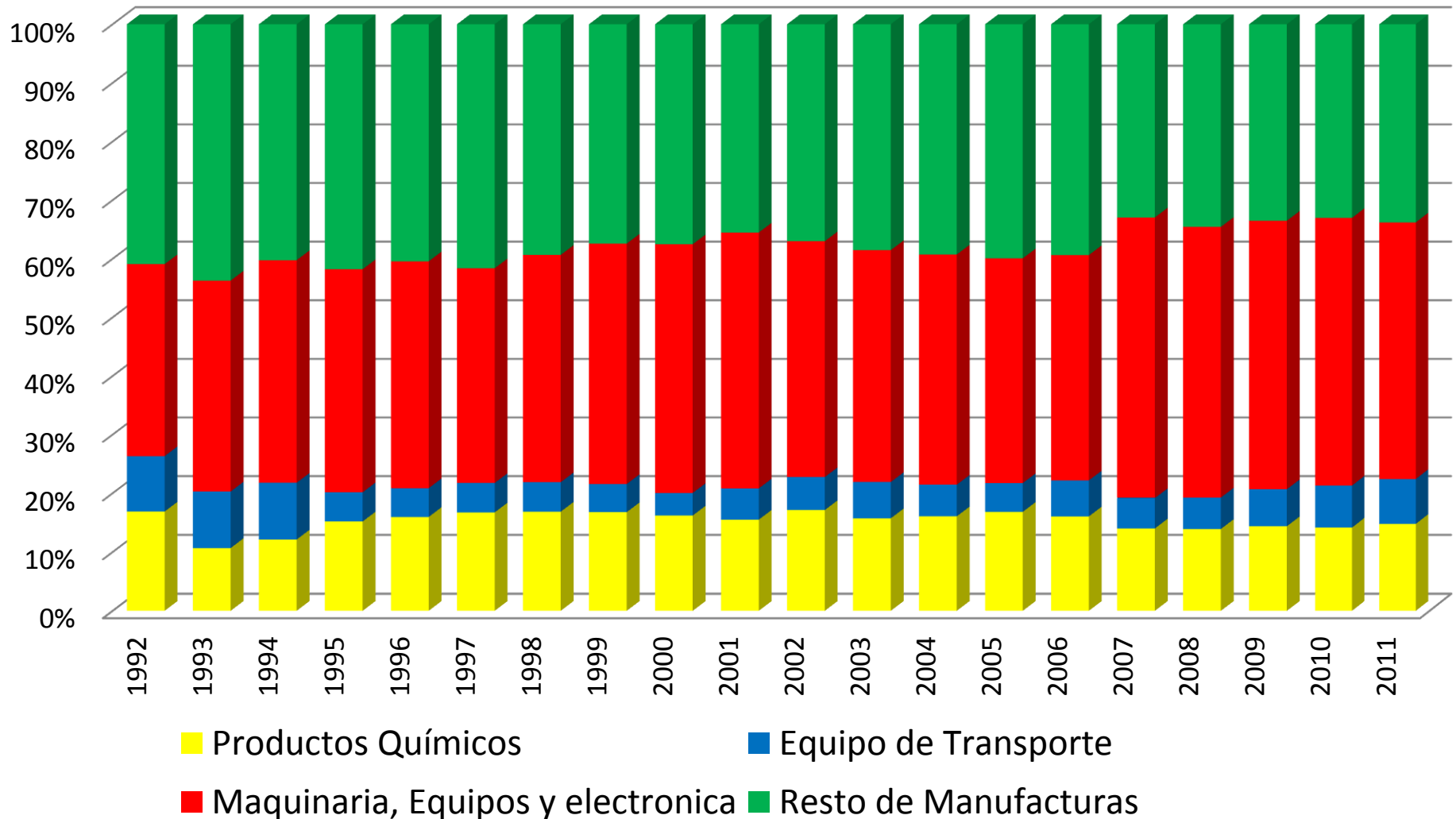

Exportaciones por Principales Socios Comerciales

Año 2010

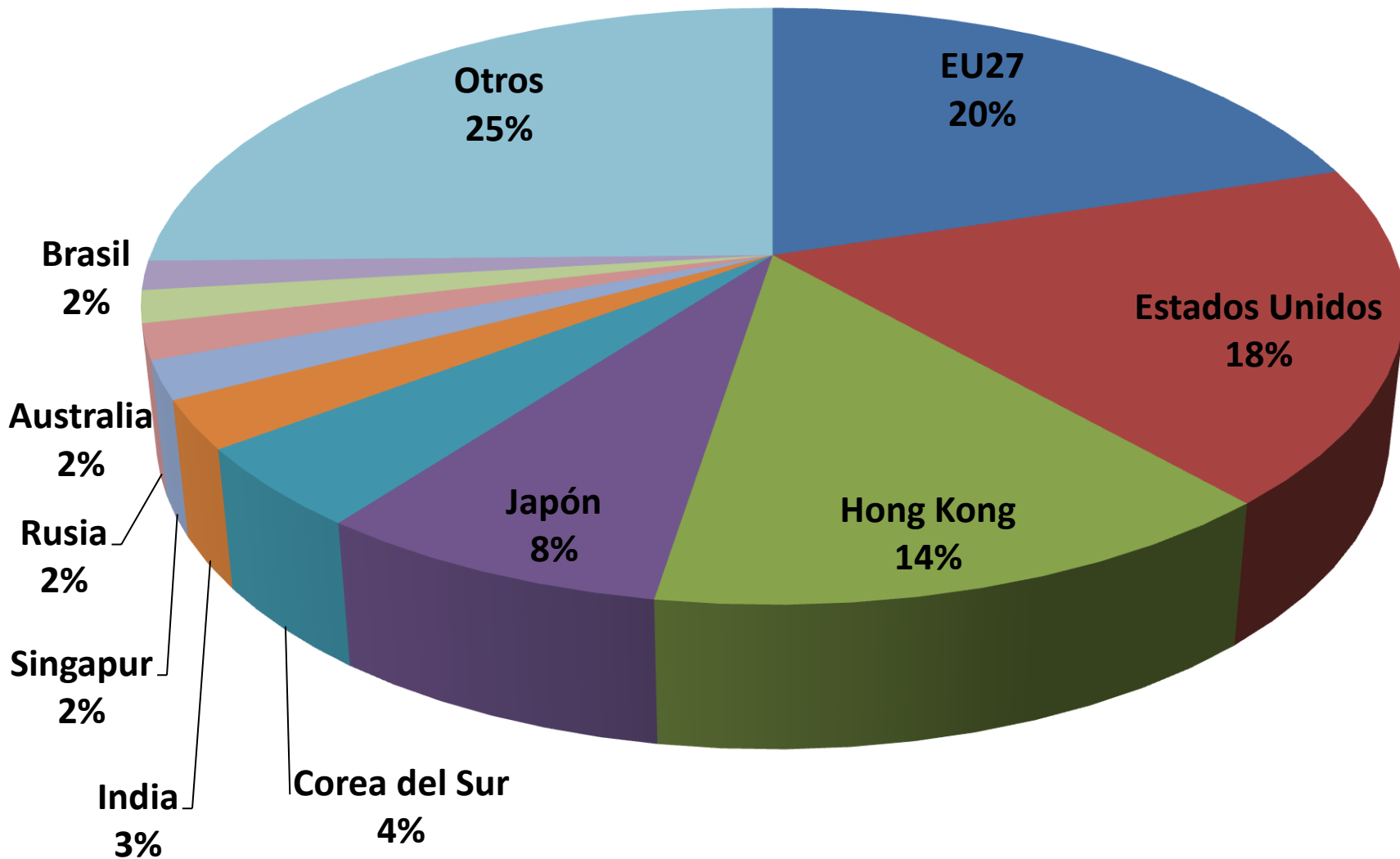

Importaciones por Principales Socios Comerciales

Año 2010

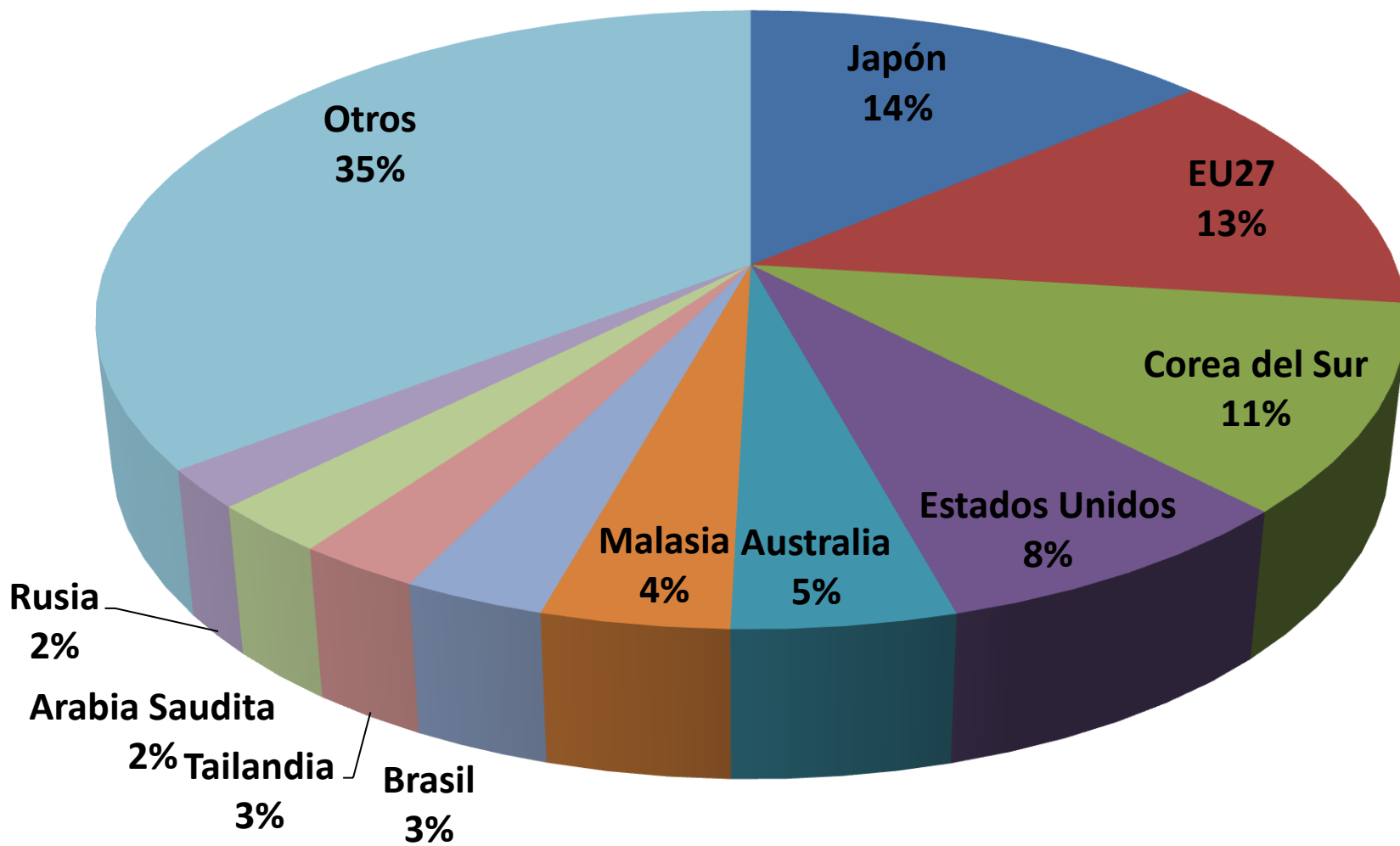

Comercio - Principales Socios Comerciales

Año 2010

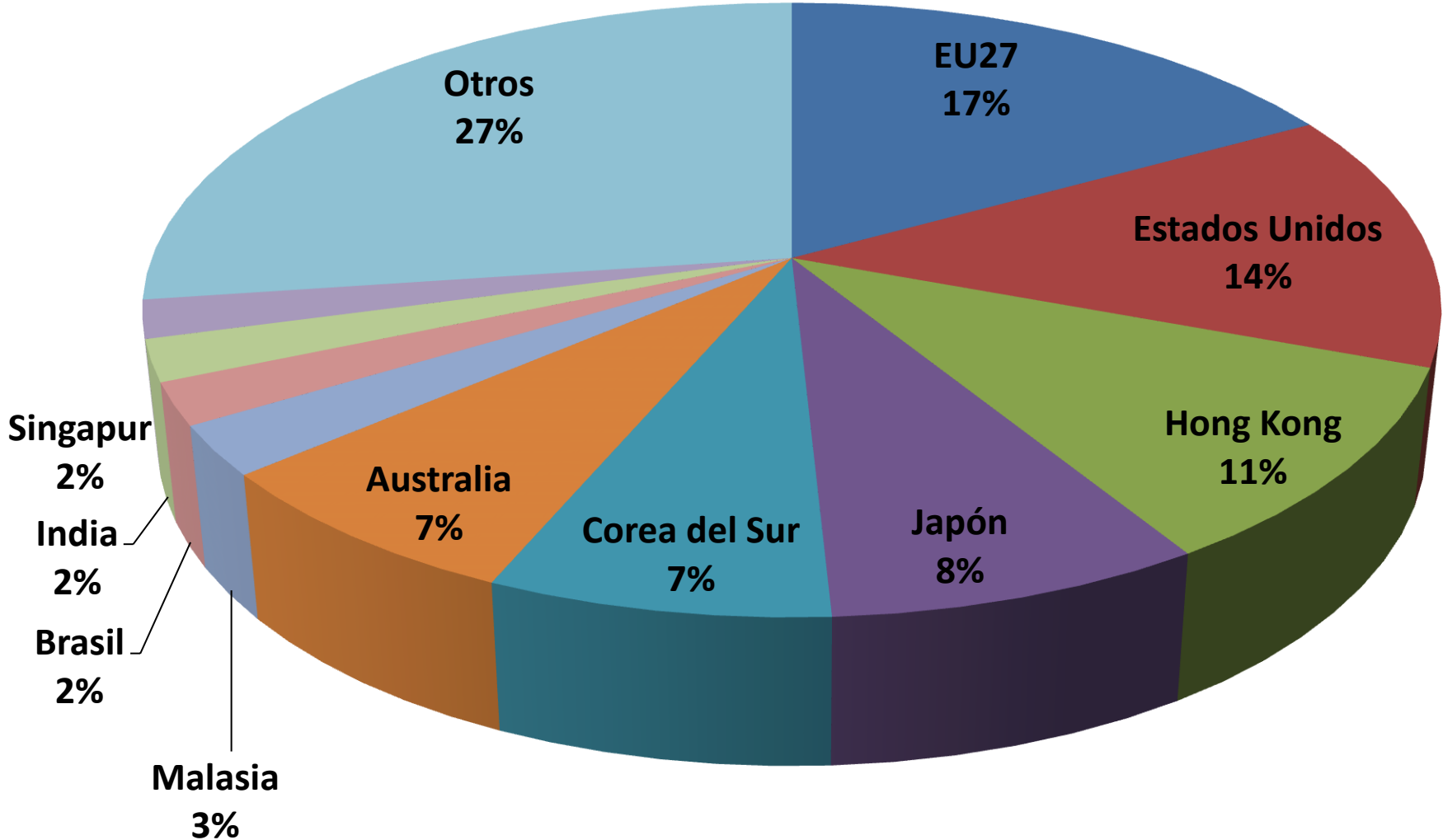

COMERCIO BILATERAL CHINA - ARGENTINA

Comercio Bilateral China - Argentina

Millones de dólares corrientes

Fuente: UN Comtrade

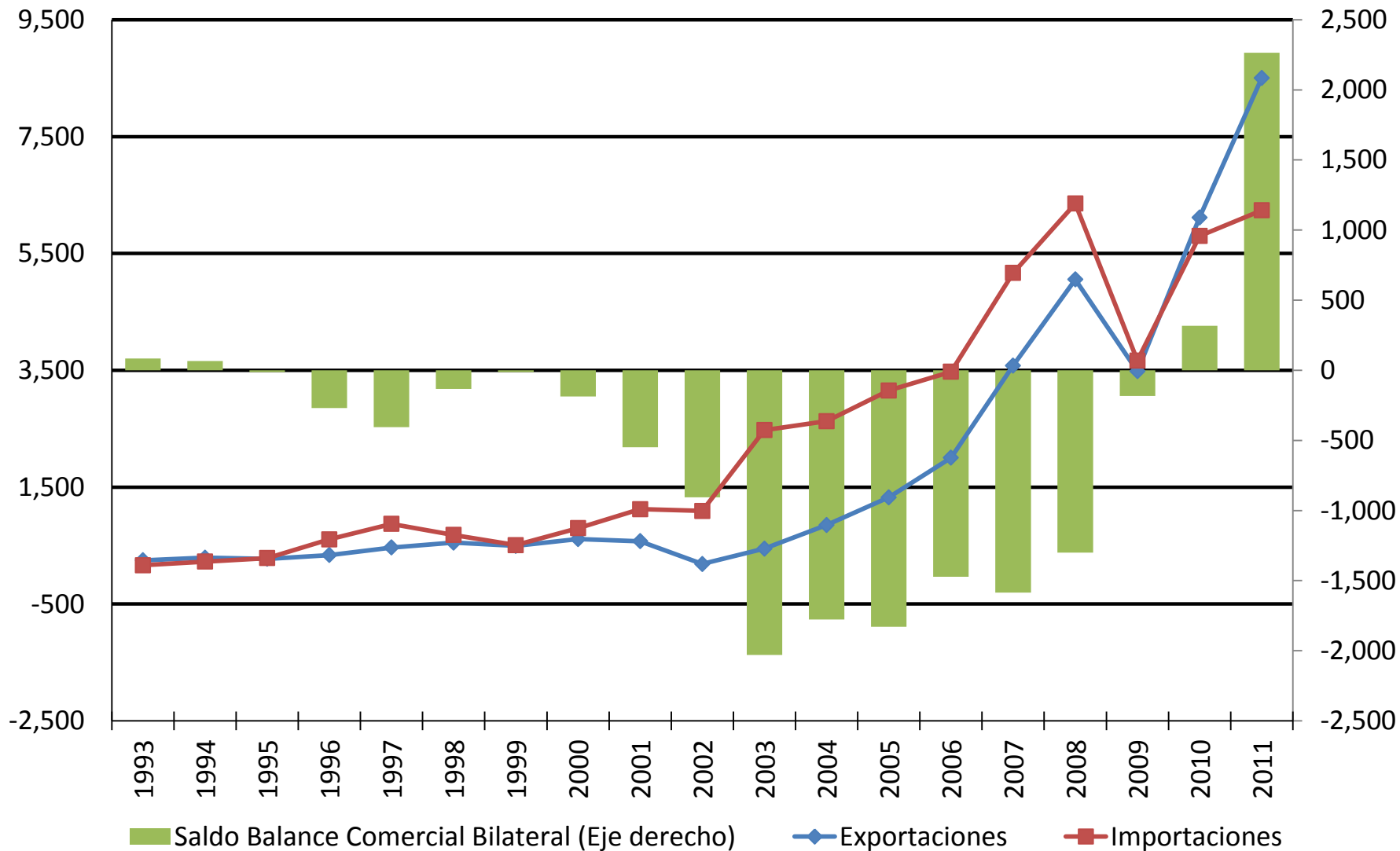

Participación de Argentina en el Comercio de China

Como % del comercio total

Fuente: UN Comtrade

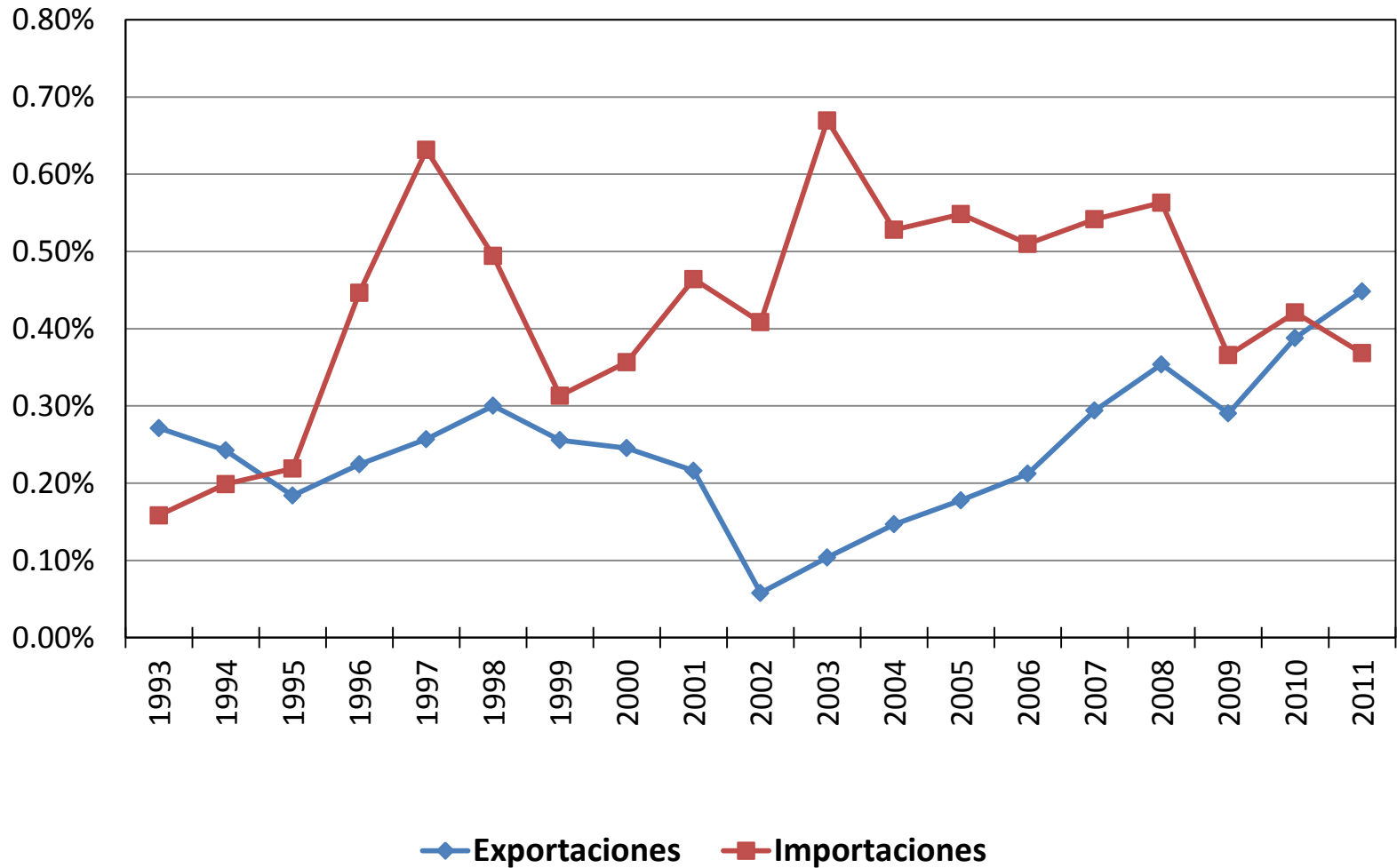

Exportaciones de China a Argentina (1993 - 2011)

Millones de dólares corrientes

Fuente: UN Comtrade

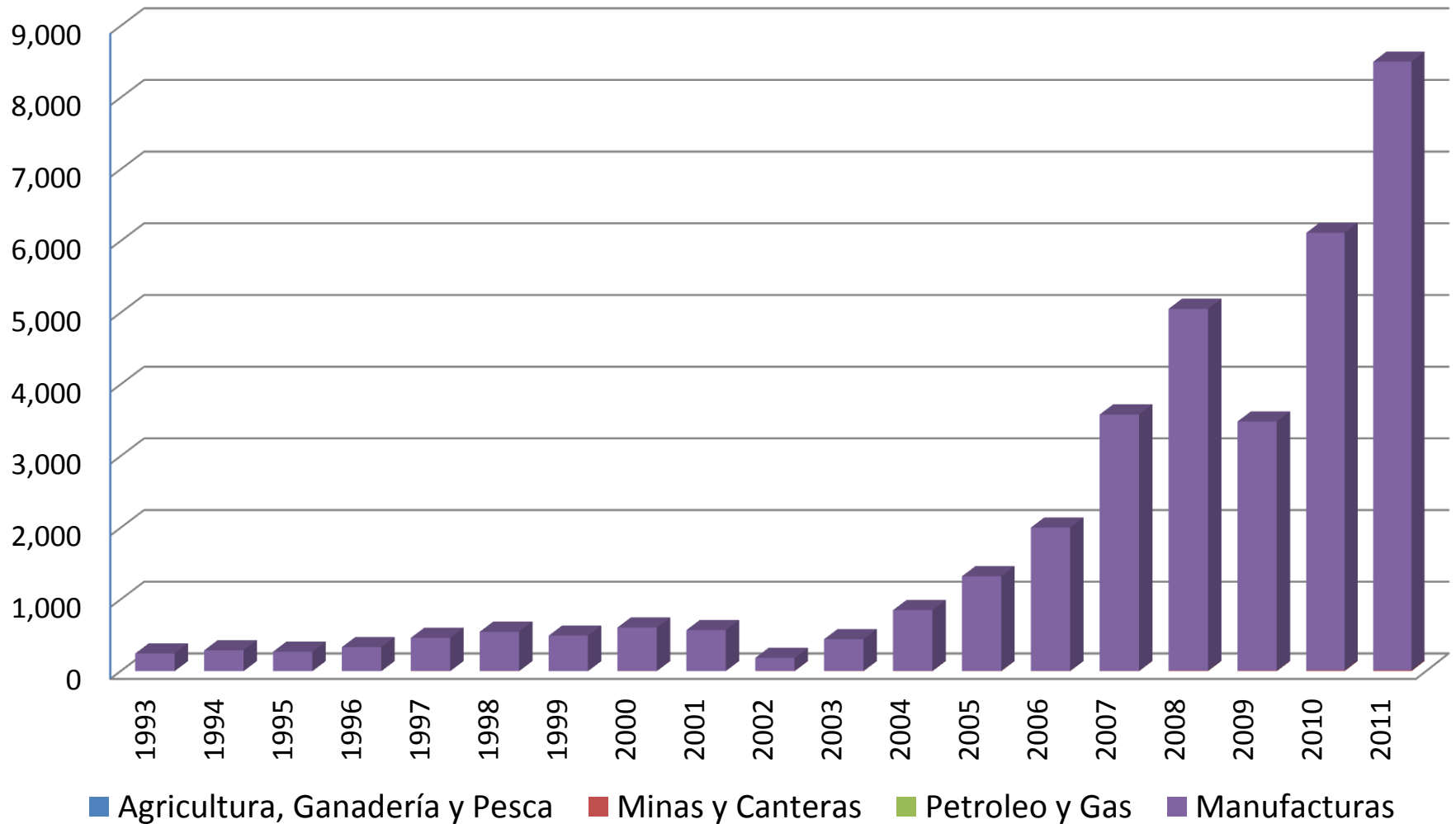

Importaciones China desde Argentina (1993 - 2011)

Millones de dólares corrientes

Fuente: UN Comtrade

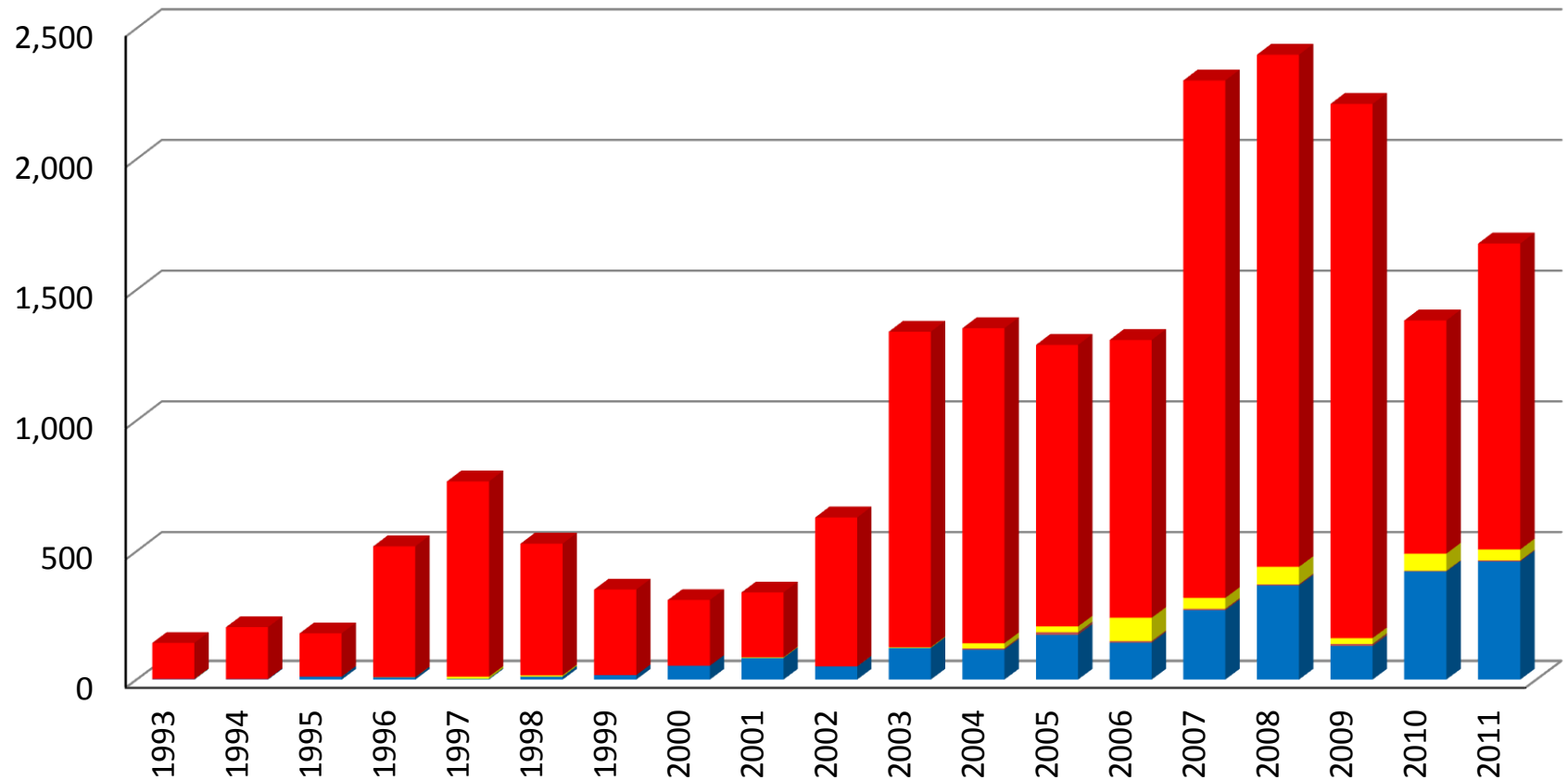

■ Agricultura, Ganadería y Pesca ■ Minas y Canteras ■ Petroleo y Gas ■ Manufacturas

Exportaciones de Manufacturas de China a Argentina

Por tipo de producto

Fuente: UN Comtrade

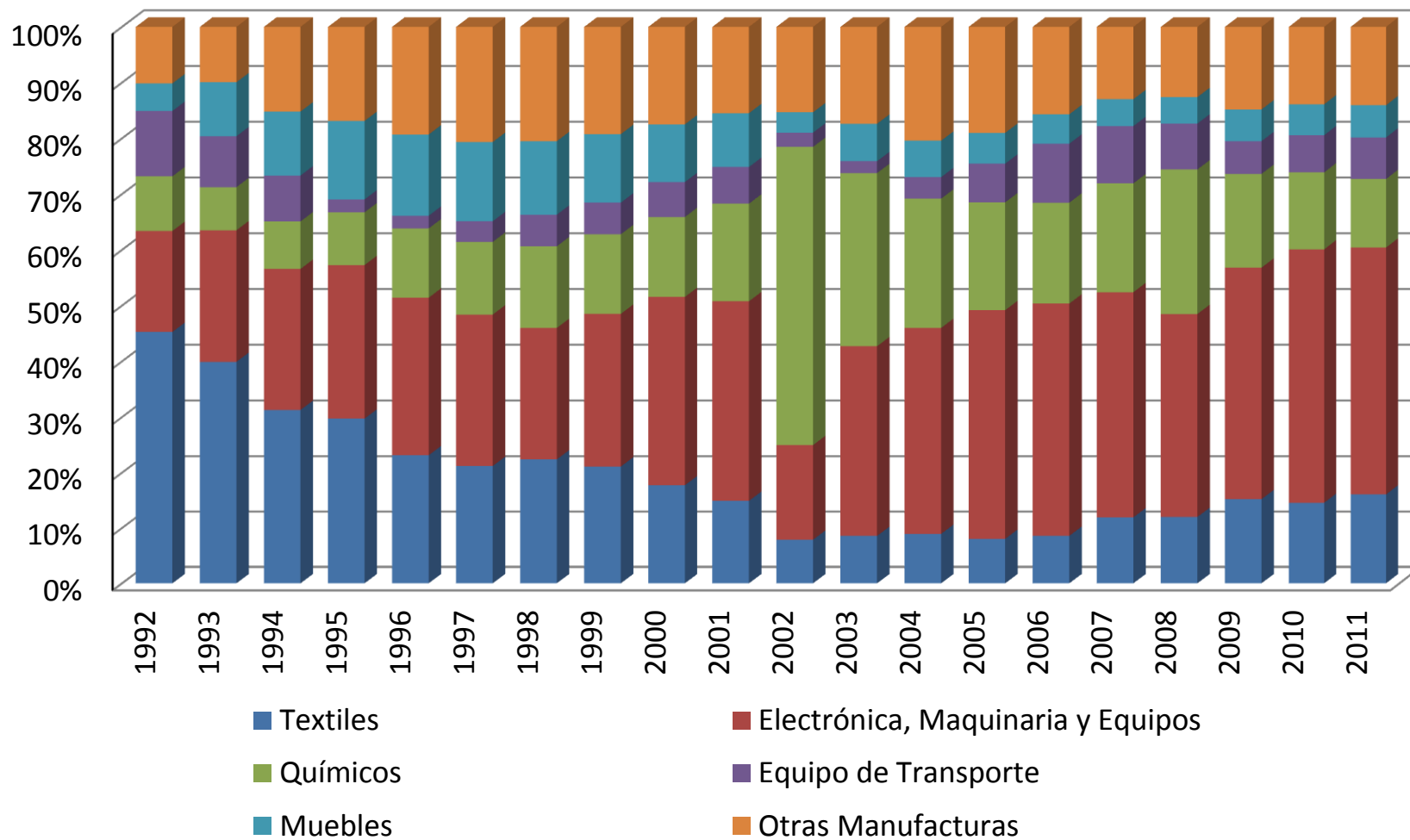

Importaciones de Manufacturas desde Argentina

Por tipo de producto

Fuente: UN Comtrade

